Appendix E
Environmental Analysis Tables

Chippewa National Forest Owned Forest Lands within Right-of-Way Segments

CNF Owned Forest Resources																						
Segments	aspen-white spruce-balsam fir	balsam fir-aspen-paper birch	bigtooth aspen	black ash-american elm-red maple	black spruce	burr oak	jack pine	lowland shrubs	mixed hardwoods (maple-elm-basswood)	mixed swamp conifer	northern red oak	northern white cedar	open	paper birch	quaking aspen	red pine	sugar maple-basswood	tamarack	upland shrubs	white pine	white spruce-balsam fir	Total
Name	Acres	Acres	Acres	Acres	Acres	Acres	Acres	Acres	Acres	Acres	Acres	Acres	Acres	Acres	Acres	Acres	Acres	Acres	Acres	Acres	Acres	Acres
1	--	--	--	--	--	--	--	--	--	--	--	--	--	--	--	--	--	--	--	--	--	--
2	--	--	--	--	--	--	--	--	--	--	--	--	--	--	--	--	--	--	--	--	--	--
3	--	--	--	--	--	--	--	--	--	--	--	--	--	--	--	--	--	--	--	--	--	--
4	--	--	--	--	--	--	--	--	--	--	--	--	--	--	--	--	--	--	--	--	--	--
5	--	--	--	--	--	--	--	--	--	--	--	--	--	--	--	--	--	--	--	--	--	--
6	--	--	--	--	--	--	--	--	--	--	--	--	--	--	--	--	--	--	--	--	--	--
7	--	--	--	--	--	--	--	--	--	--	--	--	--	--	--	--	--	--	--	--	--	--
8	--	--	--	--	--	--	--	--	--	--	--	--	--	--	--	--	--	--	--	--	--	--
9	--	--	--	--	--	--	--	--	--	--	--	--	--	--	--	--	--	--	--	--	--	--
10	--	--	--	--	--	--	--	--	--	--	--	--	--	--	--	--	--	--	--	--	--	--
11	--	--	--	--	--	--	--	--	--	--	--	--	--	--	--	--	--	--	--	--	--	--
12	--	--	--	--	--	--	--	--	--	--	--	--	--	--	--	--	--	--	--	--	--	--
13a	--	--	--	--	--	--	--	--	--	--	--	--	--	--	--	--	--	--	--	--	--	--
13b	--	--	--	--	--	--	--	--	--	--	--	--	--	--	--	--	--	--	--	--	--	--
14	--	--	--	--	--	--	--	--	--	--	--	--	--	--	--	--	--	--	--	--	--	--
15	--	--	--	--	--	--	--	--	--	--	--	--	--	--	--	--	--	--	--	--	--	--
16	--	--	--	--	--	--	--	--	--	--	--	--	--	--	--	--	--	--	--	--	--	--
17a	--	--	--	--	--	--	--	--	--	--	--	--	--	--	--	--	--	--	--	--	--	--
17b	--	--	--	--	--	--	--	--	--	--	--	--	--	--	--	--	--	--	--	--	--	--
18	--	--	--	--	--	--	--	--	--	--	--	--	--	--	--	--	--	--	--	--	--	--
19	--	--	--	--	--	--	--	--	--	--	--	--	--	--	--	--	--	--	--	--	--	--
20	--	--	--	--	--	--	--	--	--	--	--	--	--	--	--	--	--	--	--	--	--	--
21	--	--	--	--	--	--	--	--	--	--	--	--	0.27	--	--	--	--	--	--	--	--	0.27
22	--	--	1.44	--	--	--	--	--	--	--	--	--	--	--	--	--	--	--	--	--	--	1.44
23	--	--	--	--	--	--	--	--	--	--	--	--	--	--	--	--	--	--	--	--	--	--
24	--	--	8.00	--	--	--	--	--	--	--	--	--	0.27	--	--	--	--	--	--	--	--	8.27
25	--	--	--	--	--	--	--	--	--	--	--	--	--	--	--	--	--	--	--	--	--	--
26	0.00	--	0.17	--	--	--	10.89	3.45	15.50	--	--	--	5.10	7.34	10.59	10.29	7.87	--	--	--	--	71.20
27	9.16	5.83	--	1.15	2.34	--	--	--	3.02	--	--	2.02	4.48	--	22.89	--	21.40	--	--	--	--	72.28
28	7.73	--	--	2.78	--	--	--	--	2.23	--	--	--	6.39	--	21.11	--	4.42	--	--	1.56	8.89	55.11
29	9.97	3.11	--	--	--	--	4.28	6.11	1.76	4.44	--	3.52	15.58	1.22	20.96	39.11	5.33	6.58	0.14	6.90	1.28	130.28
30	2.28	--	--	--	--	--	--	--	3.85	--	--	--	10.59	1.13	10.05	2.63	5.26	--	3.83	--	1.08	40.69
31	3.70	--	--	--	--	--	--	--	4.78	--	0.03	--	12.68	--	--	5.04	--	--	2.19	0.48	--	28.90
32	--	--	--	--	--	--	--	--	--	--	--	--	5.18	2.13	12.68	9.41	--	--	--	--	--	29.40
33a	--	--	--	--	--	--	--	--	4.71	--	--	--	0.42	--	--	5.69	5.10	--	--	12.62	--	28.55
33b	4.87	--	--	0.53	0.08	--	2.99	4.51	16.48	13.44	--	--	7.27	2.92	11.77	4.79	--	--	--	6.48	1.33	77.47
33c	4.67	1.86	--	--	--	--	7.74	1.14	--	0.15	--	--	6.16	12.28	0.21	12.96	--	1.21	--	--	--	48.38
33d	6.04	--	--	--	0.80	--	2.51	2.87	--	1.30	--	1.63	35.53	2.15	19.13	19.74	--	6.49	--	--	1.55	99.74
34	2.11	--	--	--	--	5.41	--	2.47	--	--	--	--	18.61	--	41.88	4.13	--	--	--	--	--	74.62
35	--	--	--	--	--	--	--	0.38	--	--	--	--	13.64	--	4.91	18.72	--	--	--	--	--	37.64
36	--	--	--	--	--	--	2.73	--	--	--	--	--	2.58	--	10.06	--	--	--	--	--	--	15.37
37a	0.96	--	--	--	--	--	--	0.35	3.45	--	--	--	17.11	--	--	16.11	--	--	--	--	--	37.98
37b	2.21	--	--	0.99	2.03	--	2.20	3.69	--	--	--	--	8.47	3.34	7.33	5.58	--	0.33	17.75	--	--	53.91
37c	--	--	--	--	--	--	--	0.08	--	--	--	--	0.78	--	--	1.85	--	--	--	--	--	2.72
38	--	--	--	3.84	11.02	--	0.33	0.76	--	3.11	--	--	8.70	--	7.84	20.53	--	--	0.03	--	--	56.16
39	--	--	--	0.43	--	--	--	--	--	--	--	--	1.85	--	--	1.36	--	--	--	--	--	3.64
40	0.82	--	--	--	--	--	--	1.79	--	--	--	--	1.39	--	--	0.15	--	--	--	--	--	4.14
41	--	--	--	0.64	--	--	--	--	--	--	--	--	4.72	--	--	--	--	--	--	--	--	5.36
42	--	--	--	--	--	--	--	--	--	--	--	--	--	--	--	--	--	--	--	--	--	--
43	--	--	--	--	--	--	--	--	--	--	--	--	--	--	--	--	--	--	--	--	--	--
44	--	--	--	--	--	--	--	--	--	--	--	--	--	--	--	--	--	--	--	--	--	--
45	--	--	--	--	--	--	--	--	--	--	--	--	--	--	--	--	--	--	--	--	--	--
46	--	--	--	--	--	--	--	--	--	--	--	--	--	--	--	--	--	--	--	--	--	--
47	--	--	--	--	--	--	--	--	--	--	--	--	--	--	--	--	--	--	--	--	--	--
48	--	--	--	--	--	--	--	--	--	--	--	--	--	--	--	--	--	--	--	--	--	--
49	--	--	--	--	--	--	--	--	--	--	--	--	--	--	--	--	--	--	--	--	--	--
50	--	--	--	--	--	--	--	--	--	--	--	--	--	--	--	--	--	--	--	--	--	--
51	--	--	--	--	--	--	--	--	--	--	--	--	--	--	--	--	--	--	--	--	--	--
52	--	--	--	--	--	--	--	--	--	--	--	--	--	--	--	--	--	--	--	--	--	--
53	--	--	--	--	--	--	--	--	--	--	--	--	--	--	--	--	--	--	--	--	--	--
54	--	--	--	--	--	--	--	--	--	--	--	--	--	--	--	--	--	--	--	--	--	--
55	--	--	--	--	--	--	--	--	--	--	--	--	--	--	--	--	--	--	--	--	--	--
56	--	--	--	--	--	--	--	--	--	--	--	--	--	--	--	--	--	--	--	--	--	--
57	--	--	--	--	--	--	--	--	--	--	--	--	--	--	--	--	--	--	--	--	--	--
58	--	--	--	--	--	--	--	--	--	--	--	--	--	--	--	--	--	--	--	--	--	--
59	--	--	--	--	--	--	--	--	--	--	--	--	--	--	--	--	--	--	--	--	--	--
60	--	--	--	--	--	--	--	--	--	--	--	--	--	--	--	--	--	--	--	--	--	--
61	--	--	--	--	--	--	--	--	--	--	--	--	--	--	--	--	--	--	--	--	--	--
62	--	--	--	--	--	--	--	--	--	--	--	--	--	--	--	--	--	--	--	--	--	--
63	--	--	--	--	--	--	--	--	--	--	--	--	--	--	--	--	--	--	--	--	--	--
64	--	--	--	--	--	--	--	--	--	--	--	--	--	--	--	--	--	--	--	--	--	--
65	--	--	--	--	--	--	--	--	--	--	--	--	--	--	--	--	--	--	--	--	--	--
66	--	--	--	--	--	--	--	--	--	--	--	--	--	--	--	--	--	--	--	--	--	--
67	--	--	--	--	--	--	--	--	--	--	--	--	--	--	--	--	--	--	--	--	--	--
68	--	--	--	--	--	--	--	--	--	--	--	--	--	--	--	--	--	--	--	--	--	--
69	--	--	--	--	--	--	--	--	--	--	--	--	--	--	--	--	--	--	--	--	--	--
70	--	--	--	--	--	--	--	--	--	--	--	--	--	--	--	--	--	--	--	--	--	--
71	12.83	3.07	0.05	--	0.88	--	1.24	0.85	17.07	0.32	--	--	10.22	1.97	3.96	--	21.72	0.28	--	--	--	74.47
72	0.55	3.09	--	6.85	1.44	0.29	0.95	0.80	--	1.40	--	--	1.79	1.38	17.57	4.16	--	0.70	--	--	--	40.95
73	--	--	--	--	--	--	--	--	--	--	--	--	--	--	--	--	--	--	--	--	--	--

Chippewa National Forest Management Areas within Right-of-Way Segments

Segments	Experimental Forest	General Forest	General Forest - Longer Rotation	Rec Use - Scenic Landscape	Riparian Emphasis	Unique Biol/ Aquatic/ Geol/ Hist (Ten Section Area)	Unique Biol/ Aquatic/ Geol/ Hist (Other)	Water	Total	Boreal Hardwood/ Conifer	Dry Pine	Dry-mesic Pine	Dry-mesic Pine/Oak	Mesic Northern Hardwood and Rich Hardwood	Tamarack Swamp, Forested Bog and Forested Poor Fen	Wet Sedge Meadow	Total
Name	Acres	Acres	Acres	Acres	Acres	Acres	Acres	Acres	Acres	Acres	Acres	Acres	Acres	Acres	Acres	Acres	Acres
1	--	--	--	--	--	--	--	--	--	--	--	--	--	--	--	--	--
2	--	--	--	--	--	--	--	--	--	--	--	--	--	--	--	--	--
3	--	--	--	--	--	--	--	--	--	--	--	--	--	--	--	--	--
4	--	--	--	--	--	--	--	--	--	--	--	--	--	--	--	--	--
5	--	--	--	--	--	--	--	--	--	--	--	--	--	--	--	--	--
6	--	--	--	--	--	--	--	--	--	--	--	--	--	--	--	--	--
7	--	--	--	--	--	--	--	--	--	--	--	--	--	--	--	--	--
8	--	--	--	--	--	--	--	--	--	--	--	--	--	--	--	--	--
9	--	--	--	--	--	--	--	--	--	--	--	--	--	--	--	--	--
10	--	--	--	--	--	--	--	--	--	--	--	--	--	--	--	--	--
11	--	--	--	--	--	--	--	--	--	--	--	--	--	--	--	--	--
12	--	--	--	--	--	--	--	--	--	--	--	--	--	--	--	--	--
13a	--	--	--	--	--	--	--	--	--	--	--	--	--	--	--	--	--
13b	--	--	--	--	--	--	--	--	--	--	--	--	--	--	--	--	--
14	--	--	--	--	--	--	--	--	--	--	--	--	--	--	--	--	--
15	--	--	--	--	--	--	--	--	--	--	--	--	--	--	--	--	--
16	--	--	--	--	--	--	--	--	--	--	--	--	--	--	--	--	--
17a	--	--	--	--	--	--	--	--	--	--	--	--	--	--	--	--	--
17b	--	--	--	--	--	--	--	--	--	--	--	--	--	--	--	--	--
18	--	--	--	--	--	--	--	--	--	--	--	--	--	--	--	--	--
19	--	--	--	--	--	--	--	--	--	--	--	--	--	--	--	--	--
20	--	--	--	--	--	--	--	--	--	--	--	--	--	--	--	--	--
21	--	--	--	--	--	0.27	--	--	0.27	--	--	--	0.26	--	--	--	0.26
22	--	--	--	--	--	1.37	--	--	1.37	--	--	--	1.37	--	--	--	1.37
23	--	--	--	--	--	--	--	--	--	--	--	--	--	--	--	--	--
24	--	--	--	--	--	8.15	--	--	8.15	--	--	--	8.15	--	--	--	8.15
25	--	--	--	--	--	--	--	--	--	--	--	--	--	--	--	--	--
26	31.79	1.05	8.74	--	--	29.62	--	--	71.20	8.90	--	5.05	41.84	15.41	--	--	71.20
27	--	61.28	11.00	--	--	--	--	--	72.28	62.46	--	7.66	1.64	--	0.52	--	72.28
28	--	22.44	32.67	--	--	--	--	--	55.11	22.44	--	32.67	--	--	--	--	55.11
29	--	73.16	49.79	--	7.32	--	--	--	130.28	7.70	--	8.60	68.79	14.93	22.95	7.32	130.28
30	--	29.18	11.52	--	--	--	--	--	40.69	10.75	--	9.75	19.43	0.77	--	--	40.69
31	--	--	--	4.91	--	23.98	--	--	28.90	--	--	--	28.90	--	--	--	28.90
32	--	--	0.29	0.47	--	28.63	--	--	29.40	--	--	8.92	20.48	--	--	--	29.40
33a	--	--	4.70	21.02	--	2.83	--	--	28.55	--	--	8.62	19.93	--	--	--	28.55
33b	--	53.26	24.41	--	--	--	--	--	77.67	7.16	8.19	13.92	48.40	--	--	--	77.67
33c	--	48.64	--	--	--	--	--	--	48.64	--	7.90	--	39.44	--	1.29	--	48.64
33d	--	87.56	--	--	--	--	11.52	0.66	99.74	--	--	--	54.95	--	36.23	8.55	99.74
34	--	51.46	23.16	--	--	--	--	--	74.62	8.10	7.57	14.87	44.06	--	--	--	74.62
35	--	37.64	--	--	--	--	--	--	37.64	--	1.99	--	35.65	--	--	--	37.64
36	--	15.37	--	--	--	--	--	--	15.37	--	--	--	13.38	--	1.99	--	15.37
37a	--	37.98	--	--	--	--	--	--	37.98	--	--	--	33.99	--	3.99	--	37.98
37b	--	46.77	--	--	--	--	7.15	--	53.91	--	--	--	21.59	--	31.08	1.24	53.91
37c	--	2.72	--	--	--	--	--	--	2.72	--	--	--	2.72	--	--	--	2.72
38	--	54.84	--	--	--	--	1.31	--	56.16	--	--	--	24.11	--	32.03	0.01	56.16
39	--	0.04	--	--	--	--	3.59	--	3.64	--	--	--	3.40	--	--	0.24	3.64
40	--	0.00	--	--	--	--	4.14	--	4.14	--	--	--	1.40	--	--	2.74	4.14
41	--	--	--	--	--	--	5.08	0.28	5.36	--	--	--	0.09	--	--	5.27	5.36
42	--	--	--	--	--	--	--	--	--	--	--	--	--	--	--	--	--
43	--	--	--	--	--	--	--	--	--	--	--	--	--	--	--	--	--
44	--	--	--	--	--	--	--	--	--	--	--	--	--	--	--	--	--
45	--	--	--	--	--	--	--	--	--	--	--	--	--	--	--	--	--
46	--	--	--	--	--	--	--	--	--	--	--	--	--	--	--	--	--
47	--	--	--	--	--	--	--	--	--	--	--	--	--	--	--	--	--
48	--	--	--	--	--	--	--	--	--	--	--	--	--	--	--	--	--
49	--	--	--	--	--	--	--	--	--	--	--	--	--	--	--	--	--
50	--	--	--	--	--	--	--	--	--	--	--	--	--	--	--	--	--
51	--	--	--	--	--	--	--	--	--	--	--	--	--	--	--	--	--
52	--	--	--	--	--	--	--	--	--	--	--	--	--	--	--	--	--
53	--	--	--	--	--	--	--	--	--	--	--	--	--	--	--	--	--
54	--	--	--	--	--	--	--	--	--	--	--	--	--	--	--	--	--
55	--	--	--	--	--	--	--	--	--	--	--	--	--	--	--	--	--
56	--	--	--	--	--	--	--	--	--	--	--	--	--	--	--	--	--
57	--	--	--	--	--	--	--	--	--	--	--	--	--	--	--	--	--
58	--	--	--	--	--	--	--	--	--	--	--	--	--	--	--	--	--
59	--	--	--	--	--	--	--	--	--	--	--	--	--	--	--	--	--
60	--	--	--	--	--	--	--	--	--	--	--	--	--	--	--	--	--
61	--	--	--	--	--	--	--	--	--	--	--	--	--	--	--	--	--
62	--	--	--	--	--	--	--	--	--	--	--	--	--	--	--	--	--
63	--	--	--	--	--	--	--	--	--	--	--	--	--	--	--	--	--
64	--	--	--	--	--	--	--	--	--	--	--	--	--	--	--	--	--
65	--	--	--	--	--	--	--	--	--	--	--	--	--	--	--	--	--
66	--	--	--	--	--	--	--	--	--	--	--	--	--	--	--	--	--
67	--	--	--	--	--	--	--	--	--	--	--	--	--	--	--	--	--
68	--	--	--	--	--	--	--	--	--	--	--	--	--	--	--	--	--
69	--	--	--	--	--	--	--	--	--	--	--	--	--	--	--	--	--
70	--	--	--	--	--	--	--	--	--	--	--	--	--	--	--	--	--
71	--	4.77	68.79	--	--	0.90	--	--	74.46	4.77	4.15	--	4.08	59.58	--	--	72.58
72	--	35.73	--	--	--	--	5.22	--	40.95	--	--	--	39.27	--	1.65	0.03	40.95
73	--	--	--	--	--	--	--	--	--	--	--	--	--	--	--	--	--

GAP Landcover Data within Route Segments

	Entire										CNF Owned Lands									
Segments	Conifer Forest	Conifer-Deciduous	Deciduous Forest	Shrubland	Cropland	Grassland	Aquatic Environment	Urban	Transportation	Total	Conifer Forest	Conifer-Deciduous	Deciduous Forest	Shrubland	Cropland	Grassland	Aquatic Environment	Urban	Transportation	Total
Name	Acres	Acres	Acres	Acres	Acres	Acres	Acres	Acres	Acres	Acres	Acres	Acres	Acres	Acres	Acres	Acres	Acres	Acres	Acres	Acres
1	46.40	9.73	104.22	45.33	363.84	3.88	36.85	19.46	1.78	631.49	--	--	--	--	--	--	--	--	--	--
2	39.85	8.67	21.31	7.98	96.46	0.25	4.68	18.04	1.55	198.78	--	--	--	--	--	--	--	--	--	--
3	56.67	2.89	21.68	45.47	66.26	0.72	0.55	57.64	5.24	257.10	--	--	--	--	--	--	--	--	--	--
4	7.05	--	6.20	4.06	3.85	--	6.31	7.77	--	35.24	--	--	--	--	--	--	--	--	--	--
5	16.67	3.37	0.27	3.91	28.76	--	0.14	32.22	0.02	85.34	--	--	--	--	--	--	--	--	--	--
6	0.38	--	7.71	3.97	28.52	--	2.44	15.20	0.45	58.67	--	--	--	--	--	--	--	--	--	--
7	0.77	--	--	--	13.70	--	3.29	20.52	1.78	40.06	--	--	--	--	--	--	--	--	--	--
8	--	--	--	0.06	17.42	--	--	11.13	0.88	29.49	--	--	--	--	--	--	--	--	--	--
9	4.73	--	--	12.79	34.47	--	--	10.91	4.52	67.42	--	--	--	--	--	--	--	--	--	--
10	--	--	--	3.21	20.76	--	--	0.98	2.44	27.39	--	--	--	--	--	--	--	--	--	--
11	19.94	--	56.35	13.83	200.79	--	5.34	144.07	17.41	457.72	--	--	--	--	--	--	--	--	--	--
12	4.41	--	--	0.92	8.51	--	--	0.82	1.66	16.33	--	--	--	--	--	--	--	--	--	--
13a	13.71	0.51	54.27	16.20	130.29	--	6.62	130.76	13.37	365.71	--	--	--	--	--	--	--	--	--	--
13b	--	3.33	19.77	0.90	29.55	2.70	--	42.22	2.22	100.70	--	--	--	--	--	--	--	--	--	--
14	18.64	1.59	29.09	54.65	69.87	--	11.68	13.75	1.93	201.20	--	--	--	--	--	--	--	--	--	--
15	11.12	--	3.18	17.47	8.26	--	13.71	5.09	--	58.82	--	--	--	--	--	--	--	--	--	--
16	7.89	--	8.91	19.22	11.04	--	13.67	9.49	--	70.22	--	--	--	--	--	--	--	--	--	--
17a	--	--	15.25	2.11	63.87	--	--	11.00	--	92.23	--	--	--	--	--	--	--	--	--	--
17b	113.14	5.72	486.43	131.83	642.25	28.62	64.03	2.18	10.97	1,485.17	--	--	--	--	--	--	--	--	--	--
18	86.91	10.09	939.64	196.61	588.05	6.53	61.12	1.42	10.10	1,900.46	--	--	--	--	--	--	--	--	--	--
19	249.98	28.78	249.85	300.57	272.23	21.56	122.39	55.82	170.48	1,471.66	--	--	--	--	--	--	--	--	--	--
20	257.03	15.18	230.27	301.65	379.09	6.72	137.90	3.93	13.59	1,345.37	--	--	--	--	--	--	--	--	--	--
21	44.35	0.76	30.76	43.36	54.02	0.52	7.77	108.54	2.45	292.51	2.90	--	0.01	0.25	3.85	--	3.09	5.12	--	15.22
22	20.25	1.78	193.26	76.65	274.99	2.68	21.75	--	4.41	595.77	11.76	--	7.59	--	0.13	--	--	--	--	19.48
23	--	--	151.19	17.37	111.63	1.94	15.07	--	0.89	298.10	--	--	--	--	--	--	--	--	--	--
24	27.94	--	259.13	21.10	128.81	3.54	14.21	--	4.56	459.29	20.72	--	58.06	0.29	0.70	--	--	--	--	79.77
25	58.74	--	148.72	28.59	28.53	--	30.95	--	--	295.53	--	--	--	--	--	--	--	--	--	--
26	179.88	2.50	330.14	25.46	1.77	--	21.45	--	--	561.20	178.96	2.50	328.63	25.46	1.74	--	6.17	--	--	543.47
27	27.48	12.12	554.22	95.79	12.04	1.11	12.62	--	--	715.38	21.78	7.86	470.32	55.53	9.17	1.11	11.11	--	--	576.88
28	83.02	9.16	321.42	27.17	--	--	--	--	--	440.76	83.02	9.16	321.42	27.17	--	--	--	--	--	440.76
29	412.79	47.58	686.83	184.03	24.69	0.89	41.81	--	--	1,398.62	319.29	25.11	577.95	78.73	24.69	0.89	22.98	--	--	1,049.65
30	58.18	--	253.77	7.05	0.46	--	4.45	--	1.55	325.47	58.18	--	253.77	7.05	0.46	--	4.45	--	1.55	325.47
31	46.25	0.87	96.29	37.44	17.87	--	74.83	--	11.84	285.40	46.15	0.87	78.91	16.86	14.61	--	42.96	--	8.28	208.64
32	42.46	4.45	141.05	29.76	13.18	--	--	--	4.10	234.99	42.46	4.45	140.87	29.76	13.18	--	--	--	3.89	234.61
33a	49.82	4.45	138.81	32.23	0.00	--	--	--	3.09	228.40	49.82	4.45	138.81	32.23	0.00	--	--	--	3.09	228.40
33b	124.25	10.52	397.37	207.61	15.24	4.00	21.71	--	12.48	793.19	109.69	10.52	359.41	117.17	10.61	4.00	21.26	--	10.29	642.97
33c	168.18	3.98	350.76	223.61	26.50	2.22	55.90	11.14	23.61	865.90	106.10	2.00	190.49	69.32	0.13	2.22	12.71	--	5.29	388.27
33d	365.15	39.88	424.77	521.36	10.68	16.51	90.97	0.98	10.23	1,480.53	262.65	12.46	326.20	154.84	--	5.93	53.82	--	6.14	822.05
34	81.97	12.50	442.60	213.79	10.52	3.11	37.42	--	9.70	811.61	72.58	5.92	357.79	115.17	8.96	3.11	32.96	--	8.32	604.81
35	95.32	2.72	280.65	122.39	6.47	0.89	15.19	--	18.52	542.15	64.36	0.30	147.01	47.86	--	0.89	1.99	--	5.78	268.18
36	25.69	5.12	162.22	95.60	16.27	1.33	26.17	12.37	9.00	353.77	17.38	2.00	81.90	25.26	--	1.33	6.46	--	0.26	134.60
37a	86.93	10.10	225.31	119.49	--	4.45	28.86	--	2.00	477.14	69.29	1.68	185.06	50.09	--	0.89	3.88	--	2.00	312.88
37b	242.32	27.88	230.58	348.59	0.89	10.10	26.33	--	1.12	887.81	157.58	12.32	162.43	95.72	--	4.75	11.98	--	1.12	445.90
37c	--	--	15.23	6.51	--	--	--	--	--	21.74	--	--	15.23	6.51	--	--	--	--	--	21.74
38	319.55	72.55	291.14	174.95	18.24	--	29.09	--	--	905.52	187.33	16.93	179.07	49.53	17.74	--	1.29	--	--	451.89
39	9.12	--	2.38	11.59	5.12	--	0.88	--	--	29.08	9.12	--	2.38	11.59	5.12	--	0.88	--	--	29.08
40	7.32	--	17.72	44.10	10.76	4.38	37.74	--	5.60	127.61	2.26	--	2.67	20.47	1.62	0.25	12.17	--	1.51	40.95
41	0.98	--	4.41	12.53	3.56	1.06	85.39	--	--	107.93	0.55	--	2.21	10.37	0.00	--	30.69	--	--	43.81
42	5.04	0.86	36.54	0.64	7.63	--	9.96	--	--	60.69	--	--	--	--	--	--	--	--	--	--
43	5.99	--	5.91	2.74	2.33	--	1.26	--	--	18.21	--	--	--	--	--	--	--	--	--	--
44	--	--	2.77	4.99	--	--	--	--	0.66	8.42	--	--	--	--	--	--	--	--	--	--
45	13.07	--	41.51	19.68	12.42	1.33	4.88	18.18	1.34	112.42	2.69	--	1.00	--	--	--	--	--	--	3.69
46	9.70	--	25.05	8.63	17.89	--	--	17.70	1.30	80.26	--	--	--	--	--	--	--	--	--	--
47	10.17	3.34	92.98	6.44	4.23	--	--	--	--	117.14	--	--	--	--	--	--	--	--	--	--
48	2.63	--	26.20	4.47	3.09	--	--	--	--	36.39	--	--	--	--	--	--	--	--	--	--
49	--	--	6.16	5.70	0.35	0.72	--	--	0.25	13.19	--	--	--	--	--	--	--	--	--	--
50	--	--	17.72	17.22	2.95	4.45	24.74	--	0.28	67.37	--	--	--	--	--	--	--	--	--	--
51	7.79	--	30.86	63.03	9.41	--	9.17	--	--	120.26	--	--	--	--	--	--	--	--	--	--
52	0.00	--	24.00	47.54	10.44	0.60	--	--	--	82.57	--	--	--	--	--	--	--	--	--	--
53	2.22	--	10.49	19.21	--	--	1.46	--	--	33.39	--	--	--	--	--	--	--	--	--	--
54	15.37	1.20	62.40	44.14	48.35	5.93	14.26	--	5.95	197.60	--	--	--	--	--	--	--	--	--	--
55	9.62	2.14	44.48	44.23	42.55	6.27	12.10	--	5.98	167.37	--	--	--	--	--	--	--	--	--	--
56	6.57	--	2.45	25.68	--	1.56	5.15	--	--	41.41	--	--	--	--	--	--	--	--	--	--
57	1.10	--	0.13	21.21	0.11	4.39	64.00	--	--	90.94	--	--	--	--	--	--	--	--	--	--
58	75.33	5.65	184.64	144.24	113.00	22.64	147.07	--	--	692.56	--	--	--	--	--	--	--	--	--	--
59	17.79	2.42	10.34	7.13	--	--	3.81	--	--	41.49	--	--	--	--	--	--	--	--	--	--
60	19.22	--	89.39	42.63	104.15	--	3.39	--	3.30	262.08	--	--	--	--	--	--	--	--	--	--
61	--	--	3.81	0.32	1.01	--	--	--	2.97	8.11	--	--	--	--	--	--	--	--	--	--
62	20.85	0.86	71.83	86.26	79.69	--	17.18	--	16.76	293.43	--	--	--	--	--	--	--	--	--	--
63	32.03	11.02	165.59	31.80	54.27	0.44	45.84	7.56	--	348.55	--	--	--	--	--	--	--	--	--	--
64	--	--	--	26.81	6.49	3.48	33.32	--	--	70.10	--	--	--	--	--	--	--	--	--	--
65	16.16	12.63	58.73	84.89	31.25	2.06	82.47	--	--	288.19	--	--	--	--	--	--	--	--	--	--
66	0.08	--	27.94	8.93	46.21	--	4.60	--	--	87.76	--	--	--	--	--	--	--	--	--	--
67	72.34	5.25	230.55	133.03	156.84	4.60	14.50	--	49.97	667.08	--	--	--	--	--	--	--	--	--	--
68	8.83	11.36	99.80	48.17	35.65	2.00	10.68	--	--	216.49	--	--	--	--	--	--	--	--	--	--
69	20.53	13.19	299.86	65.11	20.46	3.14	7.93	0.06	10.78	441.07	--	--	--	--	--	--	--	--	--	--
70	--	--	--	0.86	40.47	0.19	--	11.23	--	52.75	--	--	--	--	--	--	--	--	--	--
71	179.43	25.58	854.60	98.69	46.70	3.54	60.69	--	1.11	1,270.34	59.20	5.09	510.70	25.13	8.04	1.03	9.33	--	0.31	618.84
72	112.69	8.09	335.86	46.34	--	0.11	21.77	--	--	524.85	77.82	3.91	222.16	17.83	--	0.10	2.84	--	--	324.66
73	--	--	51.05	19.22	19.85	1.00	9.21	--	6.54	106.86	--	--	--	--	--	--	--	--	--	--

GAP Landcover Data within Route Segments

	State Owned Lands										Lands Within LLR Boundary									
Segments	Conifer Forest	Conifer-Deciduous	Deciduous Forest	Shrubland	Cropland	Grassland	Aquatic Environment	Urban	Transportation	Total	Conifer Forest	Conifer-Deciduous	Deciduous Forest	Shrubland	Cropland	Grassland	Aquatic Environment	Urban	Transportation	Total
Name	Acres	Acres	Acres	Acres	Acres	Acres	Acres	Acres	Acres	Acres	Acres	Acres	Acres	Acres	Acres	Acres	Acres	Acres	Acres	Acres
1	--	--	--	--	--	--	--	--	--	--	--	--	--	--	--	--	--	--	--	--
2	--	--	--	--	--	--	--	--	--	--	--	--	--	--	--	--	--	--	--	--
3	--	--	--	--	--	--	--	--	--	--	--	--	--	--	--	--	--	--	--	--
4	--	--	--	--	--	--	--	--	--	--	--	--	--	--	--	--	--	--	--	--
5	--	--	--	--	--	--	--	--	--	--	--	--	--	--	--	--	--	--	--	--
6	--	--	--	--	--	--	--	--	--	--	--	--	--	--	--	--	--	--	--	--
7	--	--	--	--	--	--	--	--	--	--	--	--	--	--	--	--	--	--	--	--
8	--	--	--	--	--	--	--	--	--	--	--	--	--	--	--	--	--	--	--	--
9	--	--	--	--	--	--	--	--	--	--	--	--	--	--	--	--	--	--	--	--
10	--	--	--	--	--	--	--	--	--	--	--	--	--	--	--	--	--	--	--	--
11	--	--	--	--	--	--	--	--	--	--	--	--	--	--	--	--	--	--	--	--
12	--	--	--	--	--	--	--	--	--	--	--	--	--	--	--	--	--	--	--	--
13a	--	--	--	--	--	--	--	--	--	--	--	--	--	--	--	--	--	--	--	--
13b	--	--	--	--	--	--	--	--	--	--	--	--	--	--	--	--	--	--	--	--
14	--	--	--	--	--	--	--	--	--	--	--	--	--	--	--	--	--	--	--	--
15	--	--	--	--	--	--	--	--	--	--	--	--	--	--	--	--	--	--	--	--
16	--	--	--	--	--	--	--	--	--	--	--	--	--	--	--	--	--	--	--	--
17a	--	--	--	--	--	--	--	--	--	--	--	--	--	--	--	--	--	--	--	--
17b	15.43	1.03	19.90	26.21	--	--	31.68	--	--	94.24	--	--	62.84	15.43	70.44	5.47	5.08	--	--	159.27
18	1.33	0.01	10.14	14.81	0.44	--	3.56	--	--	30.29	--	--	--	--	--	--	--	--	--	--
19	--	--	0.07	15.67	--	1.11	10.19	--	2.73	29.77	87.67	2.08	61.00	53.22	56.59	3.01	19.64	15.70	26.21	325.13
20	2.11	1.06	2.99	20.55	3.63	2.27	17.60	--	0.48	50.70	32.30	0.00	46.19	66.58	56.81	2.27	46.32	--	2.67	253.15
21	--	--	--	--	--	--	--	--	--	--	44.35	0.76	30.76	43.36	54.02	0.52	7.77	108.54	2.45	292.51
22	0.95	--	16.46	10.36	2.65	--	1.06	--	--	31.48	19.36	1.78	175.16	73.65	239.17	2.68	19.38	--	4.41	535.59
23	--	--	--	--	--	--	--	--	--	--	--	--	110.14	14.74	63.88	0.89	15.07	--	0.89	205.61
24	--	--	--	--	--	--	--	--	--	--	27.94	--	259.13	21.10	128.81	3.54	14.21	--	4.56	459.29
25	--	--	--	--	--	--	--	--	--	--	58.74	--	148.72	28.59	28.53	--	30.95	--	--	295.53
26	--	--	0.62	--	--	--	--	--	--	0.62	179.88	2.50	330.14	25.46	1.77	--	21.45	--	--	561.20
27	5.25	4.14	36.47	33.62	--	--	5.04	--	--	84.52	27.48	12.12	554.22	95.79	12.04	1.11	12.62	--	--	715.38
28	--	--	--	--	--	--	--	--	--	--	83.02	9.16	321.42	27.17	--	--	--	--	--	440.76
29	96.23	23.41	92.80	106.78	--	--	18.85	--	--	338.08	412.79	47.58	686.83	184.03	24.69	0.89	41.81	--	--	1,398.62
30	--	--	--	--	--	--	--	--	--	--	58.18	--	253.77	7.05	0.46	--	4.45	--	1.55	325.47
31	0.41	--	15.99	16.15	0.31	--	24.10	--	1.92	58.89	46.25	0.87	96.29	37.44	17.87	--	74.83	--	11.84	285.40
32	--	--	0.07	--	--	--	--	--	0.01	0.08	42.46	4.45	141.05	29.76	13.18	--	--	--	4.10	234.99
33a	--	--	--	--	--	--	--	--	--	--	49.82	4.45	138.81	32.23	0.00	--	--	--	3.09	228.40
33b	7.94	--	31.51	84.57	--	--	0.44	--	2.20	126.66	124.25	10.52	397.37	207.61	15.24	4.00	21.71	--	12.48	793.19
33c	45.07	1.97	65.46	122.43	0.06	--	41.45	--	4.86	281.31	168.18	3.98	350.76	223.61	26.50	2.22	55.90	11.14	23.61	865.90
33d	100.26	27.46	80.13	308.35	5.89	9.91	57.39	--	1.77	591.16	365.15	39.88	424.77	521.36	10.68	16.51	90.97	0.98	10.23	1,480.53
34	9.32	6.64	78.79	97.35	0.92	--	1.90	--	1.38	196.31	81.97	12.50	442.60	213.79	10.52	3.11	37.42	--	9.70	811.61
35	28.57	2.43	62.36	56.31	--	--	11.65	--	3.24	164.57	95.32	2.72	280.65	122.39	6.47	0.89	15.19	--	18.52	542.15
36	2.74	--	19.60	48.21	--	--	19.55	--	1.46	91.55	25.69	5.12	162.22	95.60	16.27	1.33	26.17	12.37	9.00	353.77
37a	14.57	8.38	29.90	61.39	--	3.56	24.98	--	--	142.78	86.93	10.10	225.31	119.49	--	4.45	28.86	--	2.00	477.14
37b	84.55	15.57	67.81	251.81	0.89	5.55	14.29	--	--	440.47	242.32	27.88	230.58	348.59	0.89	10.10	26.33	--	1.12	887.81
37c	--	--	--	--	--	--	--	--	--	--	--	--	15.23	6.51	--	--	--	--	--	21.74
38	123.04	51.76	111.01	94.93	0.48	--	8.21	--	--	389.43	319.55	72.55	291.14	174.95	18.24	--	29.09	--	--	905.52
39	--	--	--	--	--	--	--	--	--	--	9.12	--	2.38	11.59	5.12	--	0.88	--	--	29.08
40	5.06	--	3.96	3.15	5.66	3.17	9.14	--	0.75	30.89	7.32	--	17.72	44.10	10.76	4.38	37.74	--	5.60	127.61
41	0.44	--	2.21	1.55	3.56	1.06	20.90	--	--	29.70	0.98	--	4.41	12.53	3.56	1.06	85.39	--	--	107.93
42	--	--	0.13	--	--	--	5.63	--	--	5.76	5.04	0.86	36.54	0.64	7.63	--	9.96	--	--	60.69
43	5.99	--	4.22	2.74	2.33	--	1.26	--	--	16.52	5.99	--	5.91	2.74	2.33	--	1.26	--	--	18.21
44	--	--	--	--	--	--	--	--	--	--	--	--	2.77	4.99	--	--	--	--	0.66	8.42
45	--	--	--	--	--	--	--	--	--	--	13.07	--	41.51	19.68	12.42	1.33	4.88	18.18	1.34	112.42
46	--	--	0.01	--	--	--	--	--	--	0.01	9.70	--	25.05	8.63	17.89	--	--	17.70	1.30	80.26
47	--	--	--	--	--	--	--	--	--	--	10.17	3.34	92.98	6.44	4.23	--	--	--	--	117.14
48	--	--	--	--	--	--	--	--	--	--	2.63	--	26.20	4.47	3.09	--	--	--	--	36.39
49	--	--	--	--	--	--	--	--	--	--	--	--	6.16	5.70	0.35	0.72	--	--	0.25	13.19
50	--	--	1.24	6.09	0.22	1.35	--	--	--	8.89	--	--	17.72	17.22	2.95	4.45	24.74	--	0.28	67.37
51	--	--	5.11	37.64	--	--	--	--	--	42.74	7.79	--	30.86	63.03	9.41	--	9.17	--	--	120.26
52	--	--	9.84	33.46	--	0.17	--	--	--	43.47	0.00	--	24.00	47.54	10.44	0.60	--	--	--	82.57
53	--	--	5.80	10.05	--	--	--	--	--	15.86	2.22	--	10.49	19.21	--	--	1.46	--	--	33.39
54	--	--	2.09	1.42	--	--	--	--	--	3.51	15.37	1.20	62.40	44.14	48.35	5.93	14.26	--	5.95	197.60
55	--	--	--	1.23	--	--	--	--	--	1.23	9.62	2.14	44.48	44.23	42.55	6.27	12.10	--	5.98	167.37
56	--	--	--	8.41	--	--	--	--	--	8.41	6.57	--	2.45	25.68	--	1.56	5.15	--	--	41.41
57	--	--	0.08	8.47	--	2.30	15.32	--	--	26.16	1.10	--	0.13	21.21	0.11	4.39	61.71	--	--	88.65
58	35.98	3.39	5.44	65.34	2.58	--	21.46	--	--	134.18	75.33	4.49	132.60	87.83	98.70	--	62.72	--	--	461.67
59	14.09	1.99	2.43	5.97	--	--	2.31	--	--	26.79	17.79	2.42	10.34	7.13	--	--	3.81	--	--	41.49
60	--	--	--	--	--	--	--	--	--	--	19.22	--	89.39	42.63	104.15	--	3.39	--	3.30	262.08
61	--	--	--	--	--	--	--	--	--	--	--	--	3.81	0.32	1.01	--	--	--	2.97	8.11
62	0.21	--	7.26	3.72	0.00	--	3.04	--	1.76	16.01	20.85	0.86	71.83	86.26	79.69	--	17.18	--	16.76	293.43
63	16.28	3.20	13.12	3.48	--	--	--	--	--	36.08	29.26	11.02	112.29	23.54	9.09	0.44	3.78	--	--	189.43
64	--	--	--	--	--	--	--	--	--	--	--	--	--	--	--	--	--	--	--	--
65	13.09	5.78	22.67	37.06	3.04	--	56.58	--	--	138.23	10.03	5.08	21.64	29.62	--	--	46.42	--	--	112.79
66	--	--	--	--	--	--	--	--	--	--	--	--	--	--	--	--	--	--	--	--
67	5.17	0.09	12.97	11.44	0.57	--	4.68	--	--	34.92	--	--	0.88	--	0.09	--	--	--	0.28	1.25
68	1.63	3.57	6.52	0.37	--	--	--	--	--	12.08	1.63	10.26	23.22	7.82	0.10	--	--	--	--	43.03
69	0.09	0.02	57.47	8.60	2.45	--	2.39	--	0.08	71.09	--	--	--	--	--	--	--	--	--	--
70	--	--	--	--	--	--	--	--	--	--	--	--	--	--	--	--	--	--	--	--
71	38.41	14.47	123.02	38.43	0.27	--	20.27	--	0.12	235.00	179.43	25.58	854.60	98.69	46.70	3.54	60.69	--	1.11	1,270.34
72	32.13	4.22	57.73	23.62	--	--	1.48	--	--	119.18	111.50	8.09	319.88	35.82	--	0.11	6.48	--	--	481.89
73	--	--	--	--	--	--	--	--	--	--	--	--	--	--	--	--	--	--	--	--

GAP Landcover Data within Right-of-Way Segments

	Entire										CNF Owned Lands									
Segment	Conifer Forest	Conifer-Deciduous Forest	Deciduous Forest	Shrubland	Cropland	Grassland	Aquatic Environment	Urban	Transportation	Total	Conifer Forest	Conifer-Deciduous Forest	Deciduous Forest	Shrubland	Cropland	Grassland	Aquatic Environment	Urban	Transportation	Total
Name	Acres	Acres	Acres	Acres	Acres	Acres	Acres	Acres	Acres	Acres	Acres	Acres	Acres	Acres	Acres	Acres	Acres	Acres	Acres	Acres
1	3.90	0.69	15.75	3.80	49.01	--	3.61	2.41	--	79.18	--	--	--	--	--	--	--	--	--	--
2	2.31	0.85	0.35	0.63	18.66	--	0.69	0.88	0.50	24.86	--	--	--	--	--	--	--	--	--	--
3	3.90	--	1.79	13.04	2.83	--	--	9.89	0.72	32.16	--	--	--	--	--	--	--	--	--	--
4	0.77	--	0.90	0.97	0.15	--	0.51	1.10	--	4.40	--	--	--	--	--	--	--	--	--	--
5	1.57	--	--	0.44	4.25	--	--	4.52	--	10.77	--	--	--	--	--	--	--	--	--	--
6	--	--	0.67	0.40	4.79	--	--	1.48	--	7.33	--	--	--	--	--	--	--	--	--	--
7	--	--	--	--	1.92	--	0.19	2.45	0.45	5.01	--	--	--	--	--	--	--	--	--	--
8	--	--	--	--	1.63	--	--	2.05	--	3.69	--	--	--	--	--	--	--	--	--	--
9	1.65	--	--	2.53	0.95	--	--	2.26	1.04	8.43	--	--	--	--	--	--	--	--	--	--
10	--	--	--	0.56	2.83	--	--	--	0.03	3.42	--	--	--	--	--	--	--	--	--	--
11	1.47	--	3.65	0.12	28.94	--	--	22.63	0.43	57.25	--	--	--	--	--	--	--	--	--	--
12	1.11	--	--	--	0.77	--	--	--	0.16	2.04	--	--	--	--	--	--	--	--	--	--
13a	0.27	--	4.49	2.10	13.81	--	1.48	18.34	4.66	45.15	--	--	--	--	--	--	--	--	--	--
13b	--	0.45	1.78	--	5.99	--	--	3.41	--	11.63	--	--	--	--	--	--	--	--	--	--
14	1.77	--	2.84	6.18	10.77	--	2.87	0.72	--	25.16	--	--	--	--	--	--	--	--	--	--
15	0.65	--	--	3.11	1.91	--	1.68	--	--	7.35	--	--	--	--	--	--	--	--	--	--
16	0.24	--	1.25	4.49	0.57	--	2.36	--	--	8.92	--	--	--	--	--	--	--	--	--	--
17a	--	--	1.97	--	8.50	--	--	0.48	--	10.94	--	--	--	--	--	--	--	--	--	--
17b	11.72	0.35	47.48	14.41	90.39	2.78	7.55	0.29	1.31	176.28	--	--	--	--	--	--	--	--	--	--
18	5.87	0.03	89.22	25.70	102.40	--	12.05	--	2.47	237.74	--	--	--	--	--	--	--	--	--	--
19	22.62	4.74	26.76	50.73	27.91	5.92	16.74	9.03	13.76	178.21	--	--	--	--	--	--	--	--	--	--
20	22.89	1.04	20.90	43.98	59.24	1.46	15.47	--	1.91	166.89	--	--	--	--	--	--	--	--	--	--
21	4.57	--	4.57	5.36	3.11	--	1.19	17.17	0.83	36.81	--	--	--	0.09	--	--	0.18	--	--	0.27
22	1.90	--	19.99	12.89	37.15	0.65	2.06	--	0.85	75.49	0.32	--	1.12	--	--	--	--	--	--	1.44
23	--	--	17.34	0.86	16.41	--	2.51	--	0.13	37.26	--	--	--	--	--	--	--	--	--	--
24	2.35	--	32.35	1.89	18.06	--	1.54	--	0.71	56.88	1.06	--	7.03	--	0.19	--	--	--	--	8.27
25	4.85	--	16.68	5.24	4.45	--	5.75	--	--	36.96	--	--	--	--	--	--	--	--	--	--
26	22.28	--	45.29	4.07	--	--	0.07	--	--	71.70	21.91	--	45.18	4.07	--	--	0.04	--	--	71.20
27	2.12	1.13	72.88	11.65	--	--	1.66	--	--	89.43	1.47	0.82	62.73	6.29	--	--	0.97	--	--	72.28
28	11.27	0.08	37.82	5.94	--	--	--	--	--	55.11	11.27	0.08	37.82	5.94	--	--	--	--	--	55.11
29	41.18	4.20	92.14	28.67	4.74	0.68	2.97	--	--	174.59	30.75	1.98	78.47	10.77	4.74	0.68	2.87	--	--	130.28
30	5.10	--	33.82	0.28	--	--	1.49	--	--	40.69	5.10	--	33.82	0.28	--	--	1.49	--	--	40.69
31	7.01	--	13.43	6.32	0.45	--	8.59	--	1.51	37.31	7.01	--	12.38	2.17	0.45	--	5.74	--	1.14	28.90
32	1.86	1.15	24.03	1.86	--	--	--	--	0.50	29.40	1.86	1.15	24.03	1.86	--	--	--	--	0.50	29.40
33a	5.70	--	19.53	3.13	--	--	--	--	0.19	28.55	5.70	--	19.53	3.13	--	--	--	--	0.19	28.55
33b	13.41	0.54	52.23	27.17	1.81	--	2.63	--	1.37	99.15	11.38	0.54	48.13	13.10	0.67	--	2.63	--	1.22	77.67
33c	23.23	0.21	39.23	37.03	1.33	--	6.41	1.53	3.57	112.55	13.79	0.21	17.59	15.07	--	--	1.57	--	0.41	48.64
33d	50.85	3.79	34.53	78.21	0.38	3.13	12.79	0.04	2.71	186.43	37.05	2.20	26.65	23.90	--	0.87	7.44	--	1.63	99.74
34	5.31	1.19	64.95	22.23	0.08	0.25	4.82	--	--	98.84	3.76	1.03	49.73	15.04	0.08	0.25	4.73	--	--	74.62
35	3.01	--	51.41	15.37	1.20	0.12	0.62	--	0.31	72.04	3.00	--	30.07	4.14	--	0.12	--	--	0.31	37.64
36	0.93	--	23.11	6.54	3.11	0.59	8.17	1.85	--	44.30	0.08	--	12.29	0.60	--	0.59	1.81	--	--	15.37
37a	0.84	--	40.20	11.75	--	--	5.80	--	0.12	58.70	0.46	--	32.93	3.97	--	--	0.50	--	0.12	37.98
37b	19.63	0.78	37.70	50.73	--	0.04	1.89	--	0.22	110.99	12.81	0.62	26.48	12.48	--	0.04	1.27	--	0.22	53.91
37c	--	--	1.33	1.39	--	--	--	--	--	2.72	--	--	1.33	1.39	--	--	--	--	--	2.72
38	31.93	10.03	39.19	24.59	3.83	--	3.84	--	--	113.40	21.10	4.23	20.88	6.13	3.82	--	--	--	--	56.16
39	0.95	--	0.48	0.92	1.30	--	--	--	--	3.64	0.95	--	0.48	0.92	1.30	--	--	--	--	3.64
40	0.24	--	5.19	3.21	2.32	0.73	4.05	--	--	15.75	--	--	0.83	2.17	--	--	1.15	--	--	4.14
41	--	--	0.27	1.40	1.17	--	9.96	--	--	12.79	--	--	0.19	1.40	0.00	--	3.77	--	--	5.36
42	0.48	--	6.79	--	0.57	--	1.28	--	--	9.13	--	--	--	--	--	--	--	--	--	--
43	1.70	--	2.08	--	--	--	0.04	--	--	3.82	--	--	--	--	--	--	--	--	--	--
44	--	--	0.49	0.57	--	--	--	--	--	1.05	--	--	--	--	--	--	--	--	--	--
45	1.95	--	3.65	2.84	0.49	0.81	--	4.71	0.67	15.12	--	--	--	--	--	--	--	--	--	--
46	--	--	4.29	1.85	3.81	--	--	1.65	--	11.60	--	--	--	--	--	--	--	--	--	--
47	1.78	0.68	13.66	0.74	0.10	--	--	--	--	16.97	--	--	--	--	--	--	--	--	--	--
48	--	--	4.00	1.63	--	--	--	--	--	5.63	--	--	--	--	--	--	--	--	--	--
49	--	--	2.02	2.07	0.49	--	--	--	0.22	4.80	--	--	--	--	--	--	--	--	--	--
50	--	--	4.21	2.90	0.98	--	1.76	--	0.46	10.31	--	--	--	--	--	--	--	--	--	--
51	--	--	2.40	10.96	1.53	--	0.14	--	--	15.03	--	--	--	--	--	--	--	--	--	--
52	--	--	4.25	3.60	2.47	--	--	--	--	10.32	--	--	--	--	--	--	--	--	--	--
53	--	--	1.72	2.45	--	--	--	--	--	4.17	--	--	--	--	--	--	--	--	--	--
54	3.04	--	4.51	9.09	6.44	--	1.53	--	1.19	25.79	--	--	--	--	--	--	--	--	--	--
55	0.09	0.28	4.12	11.60	5.06	0.64	0.10	--	0.64	22.52	--	--	--	--	--	--	--	--	--	--
56	0.62	--	--	4.32	--	0.05	0.18	--	--	5.18	--	--	--	--	--	--	--	--	--	--
57	--	--	--	3.14	--	--	10.15	--	--	13.29	--	--	--	--	--	--	--	--	--	--
58	6.32	0.01	22.75	20.66	16.66	3.76	18.06	--	--	88.22	--	--	--	--	--	--	--	--	--	--
59	0.21	0.92	2.32	1.14	--	--	0.67	--	--	5.25	--	--	--	--	--	--	--	--	--	--
60	--	--	12.92	4.06	15.83	--	--	--	--	32.81	--	--	--	--	--	--	--	--	--	--
61	--	--	0.47	--	0.07	--	--	--	0.48	1.01	--	--	--	--	--	--	--	--	--	--
62	5.83	--	6.03	11.09	8.56	--	2.90	--	2.33	36.73	--	--	--	--	--	--	--	--	--	--
63	3.19	0.94	19.68	5.63	7.29	--	5.54	1.33	--	43.59	--	--	--	--	--	--	--	--	--	--
64	--	--	--	1.01	0.06	1.12	7.00	--	--	9.20	--	--	--	--	--	--	--	--	--	--
65	1.12	0.28	6.21	14.06	3.88	--	10.48	--	--	36.02	--	--	--	--	--	--	--	--	--	--
66	--	--	2.54	0.61	7.16	--	0.67	--	--	10.97	--	--	--	--	--	--	--	--	--	--
67	5.46	0.00	29.53	20.30	23.18	0.18	1.92	--	5.02	85.59	--	--	--	--	--	--	--	--	--	--
68	--	0.51	8.04	9.79	4.81	0.77	3.14	--	--	27.06	--	--	--	--	--	--	--	--	--	--
69	5.06	0.12	41.03	5.78	1.58	0.09	0.69	--	0.80	55.15	--	--	--	--	--	--	--	--	--	--
70	--	--	--	--	3.60	--	--	3.00	--	6.60	--	--	--	--	--	--	--	--	--	--
71	18.34	4.79	103.13	15.81	9.82	0.17	6.67	--	0.57	159.30	6.52	0.53	61.60	3.50	1.36	--	0.83	--	0.14	74.47
72	13.96	--	45.87	3.59	--	--	2.47	--	--	65.90	9.43	--	30.05	1.48	--	--	0.00	--	--	40.95
73	--	--	7.08	1.14	3.10	0.14	0.22	--	1.64	13.32	--	--	--	--	--	--	--	--	--	--

GAP Landcover Data within Right-of-Way Segments

	State Owned Lands										Lands Within LLR Boundary									
Segment	Conifer Forest	Conifer-Deciduous Forest	Deciduous Forest	Shrubland	Cropland	Grassland	Aquatic Environment	Urban	Transportation	Total	Conifer Forest	Conifer-Deciduous Forest	Deciduous Forest	Shrubland	Cropland	Grassland	Aquatic Environment	Urban	Transportation	Total
Name	Acres	Acres	Acres	Acres	Acres	Acres	Acres	Acres	Acres	Acres	Acres	Acres	Acres	Acres	Acres	Acres	Acres	Acres	Acres	Acres
1	--	--	--	--	--	--	--	--	--	--	--	--	--	--	--	--	--	--	--	--
2	--	--	--	--	--	--	--	--	--	--	--	--	--	--	--	--	--	--	--	--
3	--	--	--	--	--	--	--	--	--	--	--	--	--	--	--	--	--	--	--	--
4	--	--	--	--	--	--	--	--	--	--	--	--	--	--	--	--	--	--	--	--
5	--	--	--	--	--	--	--	--	--	--	--	--	--	--	--	--	--	--	--	--
6	--	--	--	--	--	--	--	--	--	--	--	--	--	--	--	--	--	--	--	--
7	--	--	--	--	--	--	--	--	--	--	--	--	--	--	--	--	--	--	--	--
8	--	--	--	--	--	--	--	--	--	--	--	--	--	--	--	--	--	--	--	--
9	--	--	--	--	--	--	--	--	--	--	--	--	--	--	--	--	--	--	--	--
10	--	--	--	--	--	--	--	--	--	--	--	--	--	--	--	--	--	--	--	--
11	--	--	--	--	--	--	--	--	--	--	--	--	--	--	--	--	--	--	--	--
12	--	--	--	--	--	--	--	--	--	--	--	--	--	--	--	--	--	--	--	--
13a	--	--	--	--	--	--	--	--	--	--	--	--	--	--	--	--	--	--	--	--
13b	--	--	--	--	--	--	--	--	--	--	--	--	--	--	--	--	--	--	--	--
14	--	--	--	--	--	--	--	--	--	--	--	--	--	--	--	--	--	--	--	--
15	--	--	--	--	--	--	--	--	--	--	--	--	--	--	--	--	--	--	--	--
16	--	--	--	--	--	--	--	--	--	--	--	--	--	--	--	--	--	--	--	--
17a	--	--	--	--	--	--	--	--	--	--	--	--	--	--	--	--	--	--	--	--
17b	2.08	--	2.84	3.90	--	--	3.44	--	--	12.26	--	--	5.72	2.04	11.36	--	0.78	--	--	19.91
18	--	--	--	3.17	0.05	--	0.56	--	--	3.79	--	--	--	--	--	--	--	--	--	--
19	--	--	0.07	3.94	--	--	0.05	--	0.59	4.65	10.11	0.53	5.43	10.81	6.54	0.02	0.32	2.88	6.04	42.70
20	--	--	--	1.60	0.14	--	2.31	--	0.12	4.17	0.05	--	1.22	15.10	7.82	--	6.07	--	1.38	31.64
21	--	--	--	--	--	--	--	--	--	--	4.57	--	4.57	5.36	3.11	--	1.19	17.17	0.83	36.81
22	0.62	--	2.42	1.15	0.89	--	0.01	--	--	5.09	1.90	--	18.62	12.04	31.88	0.65	2.03	--	0.85	67.97
23	--	--	--	--	--	--	--	--	--	--	--	--	13.65	0.42	8.99	--	2.51	--	0.13	25.70
24	--	--	--	--	--	--	--	--	--	--	2.35	--	32.35	1.89	18.06	--	1.54	--	0.71	56.88
25	--	--	--	--	--	--	--	--	--	--	4.85	--	16.68	5.24	4.45	--	5.75	--	--	36.96
26	--	--	--	--	--	--	--	--	--	--	22.28	--	45.29	4.07	--	--	0.07	--	--	71.70
27	0.53	0.31	3.77	4.06	--	--	1.66	--	--	10.32	2.12	1.13	72.88	11.65	--	--	1.66	--	--	89.43
28	--	--	--	--	--	--	--	--	--	--	11.27	0.08	37.82	5.94	--	--	--	--	--	55.11
29	10.46	2.15	11.26	17.93	--	--	0.10	--	--	41.89	41.18	4.20	92.14	28.67	4.74	0.68	2.97	--	--	174.59
30	--	--	--	--	--	--	--	--	--	--	5.10	--	33.82	0.28	--	--	1.49	--	--	40.69
31	--	--	1.00	3.86	--	--	2.66	--	0.25	7.77	7.01	--	13.43	6.32	0.45	--	8.59	--	1.51	37.31
32	--	--	--	--	--	--	--	--	--	--	1.86	1.15	24.03	1.86	--	--	--	--	0.50	29.40
33a	--	--	--	--	--	--	--	--	--	--	5.70	--	19.53	3.13	--	--	--	--	0.19	28.55
33b	1.89	--	3.68	12.91	--	--	--	--	0.15	18.63	13.41	0.54	52.23	27.17	1.81	--	2.63	--	1.37	99.15
33c	4.29	--	7.56	19.59	0.02	--	4.88	--	0.86	37.19	23.23	0.21	39.23	37.03	1.33	--	6.41	1.53	3.57	112.55
33d	13.51	1.60	5.80	43.50	0.21	2.37	8.28	--	0.99	76.24	50.85	3.79	34.53	78.21	0.38	3.13	12.79	0.04	2.71	186.43
34	1.55	0.13	15.33	7.21	--	--	0.10	--	--	24.32	5.31	1.19	64.95	22.23	0.08	0.25	4.82	--	--	98.84
35	1.52	--	8.34	8.55	--	--	0.22	--	--	18.63	3.01	--	51.41	15.37	1.20	0.12	0.62	--	0.31	72.04
36	--	--	2.43	2.77	--	--	6.34	--	--	11.54	0.93	--	23.11	6.54	3.11	0.59	8.17	1.85	--	44.30
37a	0.00	--	6.38	6.77	--	--	5.30	--	--	18.45	0.84	--	40.20	11.75	--	--	5.80	--	0.12	58.70
37b	6.89	0.16	11.26	38.20	--	--	0.53	--	--	57.03	19.63	0.78	37.70	50.73	--	0.04	1.89	--	0.22	110.99
37c	--	--	--	--	--	--	--	--	--	--	--	--	1.33	1.39	--	--	--	--	--	2.72
38	10.20	4.77	18.38	14.18	--	--	1.55	--	--	49.08	31.93	10.03	39.19	24.59	3.83	--	3.84	--	--	113.40
39	--	--	--	--	--	--	--	--	--	--	0.95	--	0.48	0.92	1.30	--	--	--	--	3.64
40	0.24	--	0.75	0.11	1.77	0.73	1.44	--	--	5.04	0.24	--	5.19	3.21	2.32	0.73	4.05	--	--	15.75
41	--	--	0.08	--	1.17	--	2.23	--	--	3.48	--	--	0.27	1.40	1.17	--	9.96	--	--	12.79
42	--	--	0.01	--	--	--	0.63	--	--	0.65	0.48	--	6.79	--	0.57	--	1.28	--	--	9.13
43	1.70	--	1.70	--	--	--	0.04	--	--	3.43	1.70	--	2.08	--	--	--	0.04	--	--	3.82
44	--	--	--	--	--	--	--	--	--	--	--	--	0.49	0.57	--	--	--	--	--	1.05
45	--	--	--	--	--	--	--	--	--	--	1.95	--	3.65	2.84	0.49	0.81	--	4.71	0.67	15.12
46	--	--	--	--	--	--	--	--	--	--	--	--	4.29	1.85	3.81	--	--	1.65	--	11.60
47	--	--	--	--	--	--	--	--	--	--	1.78	0.68	13.66	0.74	0.10	--	--	--	--	16.97
48	--	--	--	--	--	--	--	--	--	--	--	--	4.00	1.63	--	--	--	--	--	5.63
49	--	--	--	--	--	--	--	--	--	--	--	--	2.02	2.07	0.49	--	--	--	0.22	4.80
50	--	--	0.22	0.34	0.06	--	--	--	--	0.62	--	--	4.21	2.90	0.98	--	1.76	--	0.46	10.31
51	--	--	--	5.35	--	--	--	--	--	5.35	--	--	2.40	10.96	1.53	--	0.14	--	--	15.03
52	--	--	3.31	3.02	--	--	--	--	--	6.33	--	--	4.25	3.60	2.47	--	--	--	--	10.32
53	--	--	0.58	0.67	--	--	--	--	--	1.25	--	--	1.72	2.45	--	--	--	--	--	4.17
54	--	--	--	0.00	--	--	--	--	--	--	3.04	--	4.51	9.09	6.44	--	1.53	--	1.19	25.79
55	--	--	--	--	--	--	--	--	--	--	0.09	0.28	4.12	11.60	5.06	0.64	0.10	--	0.64	22.52
56	--	--	--	0.22	--	--	--	--	--	0.22	0.62	--	--	4.32	--	0.05	0.18	--	--	5.18
57	--	--	--	1.08	--	--	3.52	--	--	4.60	--	--	--	3.14	--	--	10.15	--	--	13.29
58	2.83	0.00	0.04	11.95	0.44	--	2.82	--	--	18.08	6.32	0.01	15.51	13.35	15.98	--	8.53	--	--	59.70
59	0.21	0.92	0.74	1.14	--	--	0.67	--	--	3.67	0.21	0.92	2.32	1.14	--	--	0.67	--	--	5.25
60	--	--	--	--	--	--	--	--	--	--	--	--	12.92	4.06	15.83	--	--	--	--	32.81
61	--	--	--	--	--	--	--	--	--	--	--	--	0.47	--	0.07	--	--	--	0.48	1.01
62	--	--	0.74	0.20	--	--	1.41	--	0.03	2.38	5.83	--	6.03	11.09	8.56	--	2.90	--	2.33	36.73
63	1.38	0.47	1.09	0.98	--	--	--	--	--	3.93	3.19	0.94	12.66	4.64	1.55	--	0.70	--	--	23.68
64	--	--	--	--	--	--	--	--	--	--	--	--	--	--	--	--	--	--	--	--
65	1.12	0.28	2.79	7.38	0.23	--	6.40	--	--	18.19	1.12	--	2.71	5.92	--	--	4.35	--	--	14.10
66	--	--	--	--	--	--	--	--	--	--	--	--	--	--	--	--	--	--	--	--
67	0.46	--	1.79	1.01	--	--	0.97	--	--	4.24	--	--	--	--	--	--	--	--	--	--
68	--	--	0.26	0.24	--	--	--	--	--	0.50	--	0.51	2.19	2.56	--	--	--	--	--	5.26
69	--	--	8.12	0.64	0.14	--	--	--	--	8.90	--	--	--	--	--	--	--	--	--	--
70	--	--	--	--	--	--	--	--	--	--	--	--	--	--	--	--	--	--	--	--
71	6.02	2.36	19.69	5.45	--	--	2.17	--	0.04	35.73	18.34	4.79	103.13	15.81	9.82	0.17	6.67	--	0.57	159.30
72	4.21	--	8.44	2.46	--	--	0.12	--	--	15.24	13.96	--	43.99	2.18	--	--	0.18	--	--	60.30
73	--	--	--	--	--	--	--	--	--	--	--	--	--	--	--	--	--	--	--	--

GAP Level 4 Landcover Data within Route Segments

	Entire											LLR											
Segments	Aspen/ White Birch	Cropland	Upland Deciduous	Lowland Deciduous Shrub	Red/White Pine	Broadleaf Sedge/ Cattail	Lowland Deciduous	Lowland Black Spruce	Upland Shrub	All Other Types	Total	Aspen/ White Birch	Broadleaf Sedge/ Cattail	Cropland	Jack Pine	Lowland Black Spruce	Lowland Deciduous	Maple/ Basswood	Red/White Pine	Upland Deciduous	Upland Shrub	All LLR Land	All Other Types
Name	Acres	Acres	Acres	Acres	Acres	Acres	Acres	Acres		Acres	Acres	Acres	Acres	Acres	Acres	Acres	Acres	Acres	Acres	Acres	Acres	Acres	Acres
1	94.85	363.84	4.25	7.91	3.46	30.69	4.23	--	37.42	84.85	631.49	--	--	--	--	--	--	--	--	--	--	--	--
2	18.19	96.46	3.12	0.11	11.20	4.68	--	--	7.87	57.15	198.78	--	--	--	--	--	--	--	--	--	--	--	--
3	21.68	66.26	--	0.12	7.83	0.55	--	--	45.35	115.32	257.10	--	--	--	--	--	--	--	--	--	--	--	--
4	6.20	3.85	--	1.78	3.34	6.31	--	--	2.28	11.48	35.24	--	--	--	--	--	--	--	--	--	--	--	--
5	--	28.76	--	2.36	9.71	0.14	0.27	--	1.56	42.55	85.34	--	--	--	--	--	--	--	--	--	--	--	--
6	7.71	28.52	--	1.78	--	2.44	--	--	2.19	16.03	58.67	--	--	--	--	--	--	--	--	--	--	--	--
7	--	13.70	--	--	0.19	3.29	--	--	--	22.88	40.06	--	--	--	--	--	--	--	--	--	--	--	--
8	--	17.42	--	--	--	--	--	--	0.06	12.01	29.49	--	--	--	--	--	--	--	--	--	--	--	--
9	--	34.47	--	--	--	--	--	--	12.79	20.16	67.42	--	--	--	--	--	--	--	--	--	--	--	--
10	--	20.76	--	--	--	--	--	--	3.21	3.42	27.39	--	--	--	--	--	--	--	--	--	--	--	--
11	28.44	200.79	12.79	7.02	10.40	4.87	6.54	--	6.80	180.06	457.72	--	--	--	--	--	--	--	--	--	--	--	--
12	--	8.51	--	--	--	--	--	--	0.92	6.89	16.33	--	--	--	--	--	--	--	--	--	--	--	--
13a	32.10	130.29	4.32	8.77	1.30	6.62	6.18	--	7.42	168.71	365.71	--	--	--	--	--	--	--	--	--	--	--	--
13b	15.00	29.55	2.37	--	--	--	--	--	0.90	52.87	100.70	--	--	--	--	--	--	--	--	--	--	--	--
14	18.35	69.87	0.89	48.20	1.59	5.96	5.29	--	6.45	44.61	201.20	--	--	--	--	--	--	--	--	--	--	--	--
15	2.09	8.26	1.09	13.43	8.33	7.82	--	--	4.04	13.77	58.82	--	--	--	--	--	--	--	--	--	--	--	--
16	4.67	11.04	4.19	14.62	6.72	7.52	0.05	--	4.61	16.81	70.22	--	--	--	--	--	--	--	--	--	--	--	--
17a	8.84	63.87	2.69	0.18	--	--	--	--	1.93	14.72	92.23	--	--	--	--	--	--	--	--	--	--	--	--
17b	278.17	642.25	131.11	101.85	8.70	58.91	7.80	48.42	23.07	184.90	1,485.17	23.11	5.08	70.44	--	--	0.00	0.55	--	26.05	2.10	159.27	31.93
18	465.22	588.05	312.13	131.91	23.62	49.33	30.69	17.49	64.70	217.33	1,900.46	--	--	--	--	--	--	--	--	--	--	--	--
19	209.94	272.23	27.50	106.13	53.71	111.40	7.10	8.55	194.10	480.99	1,471.66	55.46	16.87	56.59	41.81	--	1.55	--	28.73	4.00	44.77	325.13	75.35
20	164.65	379.09	39.32	156.74	30.63	124.01	8.11	13.72	143.99	285.10	1,345.37	35.69	39.40	56.81	21.43	--	--	--	10.87	8.37	45.77	253.15	34.80
21	24.65	54.02	3.03	17.10	--	6.39	1.97	0.99	26.26	158.11	292.51	24.65	6.39	54.02	37.78	0.99	1.97	--	--	3.03	26.26	292.51	137.43
22	109.40	274.99	55.17	46.45	13.28	12.97	10.70	1.00	30.20	41.62	595.77	93.30	12.89	239.17	4.57	0.11	10.70	10.37	13.28	53.18	27.20	535.59	70.83
23	121.61	111.63	25.15	14.06	--	15.07	0.31	--	3.31	6.95	298.10	83.67	15.07	63.88	--	--	0.31	3.29	--	22.04	0.68	205.61	16.66
24	163.54	128.81	57.94	12.80	19.38	12.52	--	1.55	8.30	54.44	459.29	163.54	12.52	128.81	6.06	1.55	--	27.50	19.38	57.94	8.30	459.29	33.68
25	97.45	28.53	36.50	8.65	4.00	28.72	2.00	--	19.94	69.73	295.53	97.45	28.72	28.53	51.40	--	2.00	4.51	4.00	36.50	19.94	295.53	22.47
26	132.87	1.77	126.74	24.13	96.02	1.74	11.41	--	1.33	165.18	561.20	132.87	1.74	1.77	74.77	--	11.41	33.46	96.02	126.74	1.33	561.20	81.08
27	370.35	12.04	119.65	63.75	3.37	5.06	26.84	0.97	32.03	81.31	715.38	370.35	5.06	12.04	--	0.97	26.84	35.60	3.37	119.65	32.03	715.38	109.47
28	103.28	--	190.97	8.34	32.36	--	6.84	--	18.83	80.13	440.76	103.28	--	--	20.44	--	6.84	17.72	32.36	190.97	18.83	440.76	50.31
29	348.66	24.69	255.73	133.65	211.59	38.46	55.44	80.53	18.21	231.67	1,398.62	348.66	38.46	24.69	21.67	80.53	55.44	27.00	211.59	255.73	18.21	1,398.62	316.64
30	146.37	0.46	90.35	1.33	41.51	4.45	3.17	--	5.72	32.11	325.47	146.37	4.45	0.46	--	--	3.17	13.88	41.51	90.35	5.72	325.47	19.56
31	81.77	17.87	13.40	27.65	31.28	52.26	1.12	--	9.80	50.25	285.40	81.77	52.26	17.87	--	--	1.12	--	31.28	13.40	9.80	285.40	77.90
32	88.59	13.18	48.23	1.33	26.45	--	--	--	28.43	28.78	234.99	88.59	--	13.18	1.91	--	--	4.23	26.45	48.23	28.43	234.99	23.97
33a	91.96	0.00	46.28	3.69	23.84	--	--	--	28.54	34.09	228.40	91.96	--	0.00	8.11	--	--	0.57	23.84	46.28	28.54	228.40	29.10
33b	327.44	15.24	49.51	103.06	32.80	20.82	10.74	18.18	104.55	110.85	793.19	327.44	20.82	15.24	27.06	18.18	10.74	8.93	32.80	49.51	104.55	793.19	177.92
33c	282.78	26.50	51.06	105.25	89.93	53.98	15.57	22.05	118.36	100.43	865.90	282.78	53.98	26.50	5.05	22.05	15.57	1.35	89.93	51.06	118.36	865.90	199.28
33d	274.15	10.68	75.93	359.88	102.90	65.95	66.27	53.15	127.08	344.55	1,480.53	274.15	65.95	10.68	42.21	53.15	66.27	8.42	102.90	75.93	127.08	1,480.53	653.80
34	360.12	10.52	62.02	115.80	34.90	34.57	10.99	1.26	97.99	83.45	811.61	360.12	34.57	10.52	7.10	1.26	10.99	8.58	34.90	62.02	97.99	811.61	183.57
35	225.85	6.47	38.74	44.59	40.52	15.19	13.82	7.35	77.79	71.81	542.15	225.85	15.19	6.47	6.90	7.35	13.82	2.22	40.52	38.74	77.79	542.15	107.28
36	136.22	16.27	18.42	55.72	9.70	26.17	3.98	7.22	39.88	40.19	353.77	136.22	26.17	16.27	0.29	7.22	3.98	3.59	9.70	18.42	39.88	353.77	92.03
37a	157.54	--	39.33	74.80	31.98	27.97	21.18	7.71	42.54	74.09	477.14	157.54	27.97	--	0.11	7.71	21.18	7.27	31.98	39.33	42.54	477.14	141.52
37b	106.34	0.89	47.55	288.79	32.96	19.79	75.65	54.03	44.11	217.69	887.81	106.34	19.79	0.89	34.39	54.03	75.65	--	32.96	47.55	44.11	887.81	472.10
37c	13.02	--	2.22	2.29	--	--	--	--	4.22	0.00	21.74	13.02	--	--	--	--	--	--	--	2.22	4.22	21.74	2.29
38	162.70	18.24	39.94	168.91	74.86	10.88	85.88	144.05	4.74	195.32	905.52	162.70	10.88	18.24	8.35	144.05	85.88	--	74.86	39.94	4.74	905.52	355.88
39	0.78	5.12	1.30	11.59	8.04	0.88	0.30	--	--	1.08	29.08	0.78	0.88	5.12	1.08	--	0.30	--	8.04	1.30	--	29.08	11.59
40	13.19	10.76	4.52	28.51	2.18	30.94	--	--	15.59	21.92	127.61	13.19	30.94	10.76	0.09	--	--	--	2.18	4.52	15.59	127.61	50.35
41	2.21	3.56	--	12.53	0.55	72.78	2.21	--	--	14.10	107.93	2.21	72.78	3.56	--	--	2.21	--	0.55	--	--	107.93	26.63
42	34.49	7.63	2.06	--	2.04	6.94	--	--	0.64	6.89	60.69	34.49	6.94	7.63	3.00	--	--	--	2.04	2.06	0.64	60.69	3.88
43	5.37	2.33	0.54	2.74	--	0.98	--	--	--	6.27	18.21	5.37	0.98	2.33	--	--	--	--	--	0.54	--	18.21	9.00
44	2.03	--	0.75	0.15	--	--	--	--	4.84	0.66	8.42	2.03	--	--	--	--	--	--	--	0.75	4.84	8.42	0.81
45	32.79	12.42	6.00	5.15	7.51	4.88	2.72	--	14.53	26.41	112.42	32.79	4.88	12.42	5.56	--	2.72	--	7.51	6.00	14.53	112.42	26.00
46	19.43	17.89	4.78	0.05	2.46	--	0.84	--	8.58	26.24	80.26	19.43	--	17.89	7.24	--	0.84	--	2.46	4.78	8.58	80.26	19.05
47	81.26	4.23	9.29	3.09	--	--	0.21	5.12	3.34	10.61	117.14	81.26	--	4.23	--	5.12	0.21	2.22	--	9.29	3.34	117.14	11.48
48	23.28	3.09	2.92	1.13	2.63	--	--	--	3.34	0.00	36.39	23.28	--	3.09	--	--	--	--	2.63	2.92	3.34	36.39	1.13
49	2.24	0.35	2.00	0.33	--	--	1.92	--	5.37	0.97	13.19	2.24	--	0.35	--	--	1.92	--	--	2.00	5.37	13.19	1.30
50	6.53	2.95	0.31	8.35	--	18.29	10.88	--	8.87	11.19	67.37	6.53	18.29	2.95	--	--	10.88	--	--	0.31	8.87	67.37	19.54
51	20.23	9.41	5.93	56.79	--	0.54	3.11	--	6.24	18.00	120.26	20.23	0.54	9.41	--	--	3.11	0.03	--	5.93	6.24	120.26	74.76
52	21.59	10.44	1.84	47.06	--	--	0.56	--	0.48	0.60	82.57	21.59	--	10.44	--	--	0.56	--	--	1.84	0.48	82.57	47.66
53	10.49	--	--	11.92	--	1.08	--	--	7.30	2.60	33.39	10.49	1.08	--	--	--	--	--	--	--	7.30	33.39	14.52
54	56.40	48.35	6.00	8.85	3.98	7.40	--	0.88	35.29	30.45	197.60	56.40	7.40	48.35	0.47	0.88	--	--	3.98	6.00	35.29	197.60	38.82
55	37.15	42.55	4.89	13.71	1.77	7.54	2.45	3.02	30.52	23.78	167.37	37.15	7.54	42.55	--	3.02	2.45	--	1.77	4.89	30.52	167.37	37.49
56	--	--	--	19.76	--	1.27	2.45	--	5.92	12.01	41.41	--	1.27	--	--	--	2.45	--	--	--	5.92	41.41	31.78
57	0.13	0.11	--	18.54	--	34.67	--	0.41	2.67	34.41	90.94	0.13	32.38	0.11	--	0.41	--	--	--	--	2.67	88.65	52.94
58	63.40	113.00	65.86	126.02	5.52	88.76	29.36	4.63	14.52	181.50	692.56	35.50	35.82	98.70	0.03	4.63	29.36	19.49	5.52	48.25	5.03	461.67	179.32
59	9.74	--	0.60	4.75	3.90	2.95	--	1.80	0.16	17.59	41.49	9.74	2.95	--	0.85	1.80	--	--	3.90	0.60	0.16	41.49	21.50
60	24.18	104.15	30.33	8.53	9.22	--	28.91	--	34.10	22.67	262.08	24.18	--	104.15	--	--	28.91	5.98	9.22	30.33	34.10	262.08	25.22
61	1.33	1.01	2.48	--	--	--	--	--	0.32	2.97	8.11	1.33	--	1.01	--	--	--	--	--	2.48	0.32	8.11	2.97
62	40.46	79.69	27.59	39.32	2.89	15.37	1.47	--	46.94	39.71	293.43	40.46	15.37	79.69	--	--	1.47	2.32	2.89	27.59	46.94	293.43	76.71
63	61.98	54.27	28.57	24.78	0.78	32.80	68.49	8.86	7.02	61.00	348.55	54.85	--	9.09	--	8.86	41.09	--	0.78	15.47	1.87	189.43	57.42
64	--	6.49	--	15.41	--	8.82	--	--	11.40	27.98	70.10	--	--	--	--	--	--	--	--	--	--	--	--
65	8.33	31.25	4.12	72.95	--	53.05	29.62	1.17	11.94	75.74	288.19	--	36.73	--	--	--	16.99	--	--	--	0.00	112.79	59.07
66	0.89	46.21	2.41	6.04	--	--	20.81	--	2.89	8.52	87.76	--	--	--	--	--	--	--	--	--	--	--	--
67	98.14	156.84	61.61	91.55	6.35	2.30	55.65	11.28	41.48	141.87	667.07	--	--	0.09	--	--	--	--	--	0.14	--	1.25	1.02
68	21.60	35.65	15.83	37.46	2.00	5.12	34.75	--	10.70	53.37	216.48	--	--	0.10	--	--	13.91	--	--	0.89	0.06	43.03	28.07
69	151.75	20.46	102.37	31.62	3.18	6.06	19.54	1.44	33.49	71.15	441.06	--	--	--	--	--	--	--	--	--	--	--	--
70	--	40.47	--	--	--	--	--	--	0.86	11.42	52.75	--	--	--	--	--	--	--	--	--	--	--	--
71	459.71	46.70	272.17	59.83	29.72	56.53	22.25	14.41	38.85	270.15	1,270.34	459.71	56.53	46.70	92.19	14.41	22.25	88.66	29.72	272.17	38.85	1,270.34	149.13
72	280.48	--	30.74	41.68	27.53	17.72	24.64	9.85	4.66	87.56	524.85	264.51	6.18	--	12.98	9.85	24.64	--	27.16	30.74	1.11	481.89	104.73
73	47.51	19.85	3.28	4.93	--	9.21	--	--	14.29	7.79	106.86	--	--	--	--	--	--	--	--	--	--	--	--

Scenic Integrity Objective Areas within Route Segments

	Entire				CNF Owned Lands				State Owned Lands				Lands within CNF Boundary			
Segments	**High**	**Moderate**	**Low**	**Total**	**High**	**Moderate**	**Low**	**Total**	**High**	**Moderate**	**Low**	**Total**	**High**	**Moderate**	**Low**	**Total**
Name	Acres	Acres	Acres	Acres	Acres	Acres	Acres	Acres	Acres	Acres	Acres	Acres	Acres	Acres	Acres	Acres
1	163.06	101.67	366.76	631.49	--	--	--	--	--	--	--	--	--	--	--	--
2	--	63.34	135.44	198.78	--	--	--	--	--	--	--	--	--	--	--	--
3	94.77	51.93	110.40	257.10	--	--	--	--	--	--	--	--	--	--	--	--
4	25.46	9.78	--	35.24	--	--	--	--	--	--	--	--	--	--	--	--
5	85.34	--	--	85.34	--	--	--	--	--	--	--	--	--	--	--	--
6	41.27	17.40	--	58.67	--	--	--	--	--	--	--	--	--	--	--	--
7	40.06	--	--	40.06	--	--	--	--	--	--	--	--	--	--	--	--
8	29.49	--	--	29.49	--	--	--	--	--	--	--	--	--	--	--	--
9	67.42	--	--	67.42	--	--	--	--	--	--	--	--	--	--	--	--
10	27.39	--	--	27.39	--	--	--	--	--	--	--	--	--	--	--	--
11	446.16	11.55	--	457.72	--	--	--	--	--	--	--	--	--	--	--	--
12	16.33	--	--	16.33	--	--	--	--	--	--	--	--	--	--	--	--
13a	365.71	--	--	365.71	--	--	--	--	--	--	--	--	--	--	--	--
13b	100.70	--	--	100.70	--	--	--	--	--	--	--	--	--	--	--	--
14	197.09	0.36	3.74	201.20	--	--	--	--	--	--	--	--	--	--	--	--
15	55.75	3.07	--	58.82	--	--	--	--	--	--	--	--	--	--	--	--
16	65.70	4.52	--	70.22	--	--	--	--	--	--	--	--	--	--	--	--
17a	6.76	23.58	61.89	92.23	--	--	--	--	--	--	--	--	--	--	--	--
17b	117.21	842.30	525.67	1,485.17	--	--	--	--	--	50.46	43.78	94.24	--	66.38	92.89	159.27
18	209.23	571.80	1,119.42	1,900.46	--	--	--	--	--	30.29	--	30.29	--	--	--	--
19	1,459.50	--	12.15	1,471.66	--	--	--	--	29.77	--	--	29.77	315.14	--	9.99	325.13
20	295.56	522.06	527.75	1,345.37	--	--	--	--	22.10	5.43	23.17	50.70	60.39	--	192.76	253.15
21	126.11	51.53	114.87	292.51	6.47	3.13	5.62	15.22	--	--	--	--	126.11	51.53	114.87	292.51
22	85.52	102.67	407.58	595.77	19.37	0.04	0.07	19.48	--	--	31.48	31.48	85.52	102.67	347.40	535.59
23	--	85.45	212.64	298.10	--	--	--	--	--	--	--	--	--	85.45	120.15	205.61
24	174.19	61.96	223.15	459.29	73.68	5.49	0.60	79.77	--	--	--	--	174.19	61.96	223.15	459.29
25	--	60.68	234.85	295.53	--	--	--	--	--	--	--	--	--	60.68	234.85	295.53
26	157.99	114.72	288.49	561.20	157.22	98.04	288.20	543.47	--	--	0.62	0.62	157.99	114.72	288.49	561.20
27	--	252.29	463.09	715.38	--	141.18	435.70	576.88	--	70.96	13.56	84.52	--	252.29	463.09	715.38
28	33.53	--	407.22	440.76	33.53	--	407.22	440.76	--	--	--	--	33.53	--	407.22	440.76
29	115.31	298.91	984.40	1,398.62	109.61	252.09	687.95	1,049.65	5.79	43.90	288.38	338.08	115.31	298.91	984.40	1,398.62
30	22.63	295.99	6.85	325.47	22.63	295.99	6.85	325.47	--	--	--	--	22.63	295.99	6.85	325.47
31	255.51	29.89	--	285.40	191.39	17.25	--	208.64	57.10	1.79	--	58.89	255.51	29.89	--	285.40
32	234.99	--	--	234.99	234.61	--	--	234.61	0.08	--	--	0.08	234.99	--	--	234.99
33a	228.40	--	--	228.40	228.40	--	--	228.40	--	--	--	--	228.40	--	--	228.40
33b	793.19	--	--	793.19	642.97	--	--	642.97	126.66	--	--	126.66	793.19	--	--	793.19
33c	865.25	--	0.65	865.90	388.27	--	--	388.27	280.66	--	0.65	281.31	865.25	--	0.65	865.90
33d	1,470.34	--	10.19	1,480.53	813.81	--	8.25	822.05	583.88	--	7.28	591.16	1,470.34	--	10.19	1,480.53
34	806.57	5.03	--	811.61	604.59	0.22	--	604.81	194.55	1.76	--	196.31	806.57	5.03	--	811.61
35	538.31	1.80	2.03	542.15	266.38	1.80	--	268.18	162.53	--	2.03	164.57	538.31	1.80	2.03	542.15
36	353.77	--	--	353.77	134.60	--	--	134.60	91.55	--	--	91.55	353.77	--	--	353.77
37a	477.10	--	0.04	477.14	312.88	--	--	312.88	142.78	--	--	142.78	477.10	--	0.04	477.14
37b	886.35	--	1.46	887.81	444.44	--	1.46	445.90	440.47	--	--	440.47	886.35	--	1.46	887.81
37c	21.74	--	--	21.74	21.74	--	--	21.74	--	--	--	--	21.74	--	--	21.74
38	530.93	33.54	341.05	905.52	277.81	33.54	140.55	451.89	228.40	--	161.03	389.43	530.93	33.54	341.05	905.52
39	25.27	2.77	1.05	29.08	25.27	2.77	1.05	29.08	--	--	--	--	25.27	2.77	1.05	29.08
40	118.04	--	9.56	127.61	36.38	--	4.57	40.95	27.58	--	3.31	30.89	118.04	--	9.56	127.61
41	95.07	0.55	12.32	107.93	38.32	0.55	4.94	43.81	26.64	--	3.07	29.70	95.07	0.55	12.32	107.93
42	28.61	--	32.07	60.69	--	--	--	--	4.55	--	1.21	5.76	28.61	--	32.07	60.69
43	18.21	--	--	18.21	--	--	--	--	16.52	--	--	16.52	18.21	--	--	18.21
44	8.42	--	--	8.42	--	--	--	--	--	--	--	--	8.42	--	--	8.42
45	112.19	--	0.22	112.42	3.69	--	--	3.69	--	--	--	--	112.19	--	0.22	112.42
46	80.26	--	--	80.26	--	--	--	--	0.01	--	--	0.01	80.26	--	--	80.26
47	5.67	--	111.48	117.14	--	--	--	--	--	--	--	--	5.67	--	111.48	117.14
48	13.94	--	22.45	36.39	--	--	--	--	--	--	--	--	13.94	--	22.45	36.39
49	13.19	--	--	13.19	--	--	--	--	--	--	--	--	13.19	--	--	13.19
50	52.41	--	14.96	67.37	--	--	--	--	8.89	--	--	8.89	52.41	--	14.96	67.37
51	97.58	2.17	20.50	120.26	--	--	--	--	41.75	--	1.00	42.74	97.58	2.17	20.50	120.26
52	81.49	--	1.08	82.57	--	--	--	--	43.47	--	--	43.47	81.49	--	1.08	82.57
53	32.64	--	0.75	33.39	--	--	--	--	15.86	--	--	15.86	32.64	--	0.75	33.39
54	193.87	--	3.73	197.60	--	--	--	--	3.51	--	--	3.51	193.87	--	3.73	197.60
55	167.37	--	--	167.37	--	--	--	--	1.23	--	--	1.23	167.37	--	--	167.37
56	38.56	2.85	--	41.41	--	--	--	--	8.41	--	--	8.41	38.56	2.85	--	41.41
57	5.22	4.48	81.23	90.94	--	--	--	--	--	--	26.16	26.16	5.22	4.48	78.94	88.65
58	123.76	11.73	557.07	692.56	--	--	--	--	19.83	--	114.35	134.18	89.90	--	371.77	461.67
59	27.12	--	14.37	41.49	--	--	--	--	14.20	--	12.59	26.79	27.12	--	14.37	41.49
60	210.67	--	51.41	262.08	--	--	--	--	--	--	--	--	210.67	--	51.41	262.08
61	8.11	--	--	8.11	--	--	--	--	--	--	--	--	8.11	--	--	8.11
62	282.96	--	10.47	293.43	--	--	--	--	16.01	--	--	16.01	282.96	--	10.47	293.43
63	5.86	124.57	218.12	348.55	--	--	--	--	--	--	36.08	36.08	0.00	16.23	173.20	189.43
64	27.94	12.02	30.14	70.10	--	--	--	--	--	--	--	--	--	--	--	--
65	119.97	28.98	139.24	288.19	--	--	--	--	72.57	10.15	55.51	138.23	47.97	9.52	55.31	112.79
66	37.30	2.59	47.87	87.76	--	--	--	--	--	--	--	--	--	--	--	--
67	574.69	0.09	92.29	667.07	--	--	--	--	20.36	--	14.56	34.92	1.25	--	--	1.25
68	183.62	--	32.86	216.48	--	--	--	--	12.08	--	--	12.08	43.03	--	--	43.03
69	381.10	--	59.96	441.06	--	--	--	--	68.54	--	2.55	71.09	--	--	--	--
70	23.77	0.24	28.75	52.75	--	--	--	--	--	--	--	--	--	--	--	--
71	19.37	403.57	847.40	1,270.34	13.76	22.90	582.17	618.84	4.59	131.67	98.75	235.00	19.37	403.57	847.40	1,270.34
72	120.53	225.10	179.23	524.85	60.60	174.89	89.17	324.66	--	42.34	76.84	119.18	112.29	193.98	175.61	481.89
73	85.55	11.91	9.41	106.86	--	--	--	--	--	--	--	--	--	--	--	--

NWI Wetlands within Route Segments

Segment	Entire							CNF Owned Lands							Lands within LLR Boundary							State Owned Lands						
	Freshwater Emergent	Freshwater Forested/Scrub Shrub	Freshwater Pond	Lacustrine	All Lakes/Ponds	Riverine	All Wetlands	Emergent	Forested	Ponds	Lacustrine	Lakes/ Ponds	Riverine	All CNF Wetlands	Emergent	Forested	Ponds	Lacustrine	Lakes/ Ponds	Riverine	All LLR Wetlands	Emergent	Forested	Ponds	Lacustrine	Lakes/Ponds	Riverine	All State Wetlands
Name	Acres	Acres	Acres	Acres	Acres	Acres	Acres	Acres	Acres	Acres	Acres	Acres	Acres	Acres	Acres	Acres	Acres	Acres	Acres	Acres	Acres	Acres	Acres	Acres	Acres	Acres	Acres	Acres
1	38.36	13.73	0.00	0.00	0.00	0.00	52.09	--	--	--	--	0.00	--	--	--	--	--	--	0.00	--	--	--	--	--	--	0.00	--	--
2	4.60	0.46	0.00	0.00	0.00	0.00	5.06	--	--	--	--	0.00	--	--	--	--	--	--	0.00	--	--	--	--	--	--	0.00	--	--
3	0.22	0.32	0.00	0.00	0.00	0.00	0.54	--	--	--	--	0.00	--	--	--	--	--	--	0.00	--	--	--	--	--	--	0.00	--	--
4	7.69	0.74	0.00	0.00	0.00	0.00	8.42	--	--	--	--	0.00	--	--	--	--	--	--	0.00	--	--	--	--	--	--	0.00	--	--
5	1.82	2.60	0.00	0.00	0.00	0.00	4.42	--	--	--	--	0.00	--	--	--	--	--	--	0.00	--	--	--	--	--	--	0.00	--	--
6	4.69	0.96	0.00	0.00	0.00	0.00	5.65	--	--	--	--	0.00	--	--	--	--	--	--	0.00	--	--	--	--	--	--	0.00	--	--
7	2.58	0.00	0.00	0.00	0.00	0.00	2.58	--	--	--	--	0.00	--	--	--	--	--	--	0.00	--	--	--	--	--	--	0.00	--	--
8	--	--	--	--	0.00	--	--	--	--	--	--	0.00	--	--	--	--	--	--	0.00	--	--	--	--	--	--	0.00	--	--
9	--	--	--	--	0.00	--	--	--	--	--	--	0.00	--	--	--	--	--	--	0.00	--	--	--	--	--	--	0.00	--	--
10	--	--	--	--	0.00	--	--	--	--	--	--	0.00	--	--	--	--	--	--	0.00	--	--	--	--	--	--	0.00	--	--
11	5.37	18.96	0.00	0.00	0.00	2.59	26.91	--	--	--	--	0.00	--	--	--	--	--	--	0.00	--	--	--	--	--	--	0.00	--	--
12	--	--	--	--	0.00	--	--	--	--	--	--	0.00	--	--	--	--	--	--	0.00	--	--	--	--	--	--	0.00	--	--
13a	6.65	29.91	0.00	0.00	0.00	2.35	38.91	--	--	--	--	0.00	--	--	--	--	--	--	0.00	--	--	--	--	--	--	0.00	--	--
13b	--	--	--	--	0.00	--	--	--	--	--	--	0.00	--	--	--	--	--	--	0.00	--	--	--	--	--	--	0.00	--	--
14	34.13	31.72	1.71	0.00	1.71	0.00	67.56	--	--	--	--	0.00	--	--	--	--	--	--	0.00	--	--	--	--	--	--	0.00	--	--
15	10.56	9.43	0.00	3.19	3.19	3.62	26.81	--	--	--	--	0.00	--	--	--	--	--	--	0.00	--	--	--	--	--	--	0.00	--	--
16	10.60	10.94	0.00	3.57	3.57	3.86	28.98	--	--	--	--	0.00	--	--	--	--	--	--	0.00	--	--	--	--	--	--	0.00	--	--
17a	0.39	0.86	0.23	0.00	0.23	0.00	1.49	--	--	--	--	0.00	--	--	--	--	--	--	0.00	--	--	--	--	--	--	0.00	--	--
17b	58.39	198.64	2.80	0.00	2.80	0.00	259.83	--	--	--	--	0.00	--	--	18.93	6.18	0.14	0.00	0.14	0.00	25.25	0.00	78.20	0.00	0.00	0.00	0.00	78.20
18	117.23	161.03	4.45	0.00	4.45	0.00	282.70	--	--	--	--	0.00	--	--	--	--	--	--	0.00	--	--	5.58	20.07	0.00	0.00	0.00	0.00	25.65
19	96.64	164.59	0.00	0.00	0.00	0.00	261.23	--	--	--	--	0.00	--	--	16.98	19.91	0.00	0.00	0.00	0.00	36.89	7.55	7.06	0.00	0.00	0.00	0.00	14.61
20	75.36	240.16	2.96	11.77	14.73	0.00	330.25	--	--	--	--	0.00	--	--	7.60	56.86	0.00	3.77	3.77	0.00	68.24	3.82	28.80	0.00	3.77	3.77	0.00	36.40
21	16.41	16.09	0.37	2.70	3.06	0.00	35.57	1.44	0.00	0.00	1.90	1.90	0.00	3.34	16.41	16.09	0.37	2.70	3.06	0.00	35.57	--	--	--	--	0.00	--	--
22	53.49	49.24	2.53	0.00	2.53	0.00	105.26	--	--	--	--	0.00	--	--	50.32	48.78	2.53	0.00	2.53	0.00	101.62	5.73	16.58	0.00	0.00	0.00	0.00	22.32
23	28.80	6.84	0.00	0.00	0.00	0.00	35.64	--	--	--	--	0.00	--	--	27.19	6.44	0.00	0.00	0.00	0.00	33.62	--	--	--	--	0.00	--	--
24	30.04	2.60	0.00	0.00	0.00	0.00	32.64	0.19	0.20	0.00	0.00	0.00	0.00	0.39	30.04	2.60	0.00	0.00	0.00	0.00	32.64	--	--	--	--	0.00	--	--
25	31.50	12.61	5.21	0.00	5.21	0.00	49.31	--	--	--	--	0.00	--	--	31.50	12.61	5.21	0.00	5.21	0.00	49.31	--	--	--	--	0.00	--	--
26	12.71	34.93	8.15	11.23	19.38	0.00	67.02	12.38	34.92	0.01	3.06	3.08	0.00	50.38	12.71	34.93	8.15	11.23	19.38	0.00	67.02	0.00	0.07	0.00	0.00	0.00	0.00	0.07
27	47.39	81.48	0.93	0.00	0.93	0.00	129.80	33.27	43.31	0.93	0.00	0.93	0.00	77.51	47.39	81.48	0.93	0.00	0.93	0.00	129.80	14.92	33.22	0.00	0.00	0.00	0.00	48.13
28	2.10	33.08	0.00	0.00	0.00	0.00	35.18	2.10	33.08	0.00	0.00	0.00	0.00	35.18	2.10	33.08	0.00	0.00	0.00	0.00	35.18	--	--	--	--	0.00	--	--
29	97.10	355.11	0.00	0.00	0.00	0.00	452.21	62.81	143.39	0.00	0.00	0.00	0.00	206.20	97.10	355.11	0.00	0.00	0.00	0.00	452.21	33.81	216.78	0.00	0.00	0.00	0.00	250.58
30	5.01	4.81	6.73	0.00	6.73	0.00	16.55	5.01	4.81	6.73	0.00	6.73	0.00	16.55	5.01	4.81	6.73	0.00	6.73	0.00	16.55	--	--	--	--	0.00	--	--
31	61.58	22.07	10.08	9.83	19.91	0.00	103.56	36.01	12.48	0.35	6.95	7.30	0.00	55.79	61.58	22.07	10.08	9.83	19.91	0.00	103.56	27.31	7.67	0.01	2.69	2.69	0.00	37.67
32	1.61	0.43	0.00	0.00	0.00	0.00	2.04	1.61	0.43	0.00	0.00	0.00	0.00	2.04	1.61	0.43	0.00	0.00	0.00	0.00	2.04	--	--	--	--	0.00	--	--
33a	0.85	4.68	0.00	0.00	0.00	0.00	5.54	0.85	4.68	0.00	0.00	0.00	0.00	5.54	0.85	4.68	0.00	0.00	0.00	0.00	5.54	--	--	--	--	0.00	--	--
33b	17.74	144.79	0.00	0.00	0.00	0.00	162.53	17.74	61.44	0.00	0.00	0.00	0.00	79.18	17.74	144.79	0.00	0.00	0.00	0.00	162.53	0.00	76.21	0.00	0.00	0.00	0.00	76.21
33c	45.48	166.65	0.71	0.00	0.71	0.00	212.84	12.29	16.94	0.00	0.00	0.00	0.00	29.22	45.48	166.65	0.71	0.00	0.71	0.00	212.84	30.63	132.16	0.71	0.00	0.71	0.00	163.50
33d	90.20	532.84	4.16	0.00	4.16	6.22	633.42	68.83	151.33	2.93	0.00	2.93	4.75	227.85	90.20	532.84	4.16	0.00	4.16	6.22	633.42	32.71	357.21	1.04	0.00	1.04	6.15	397.11
34	34.56	139.20	1.49	3.23	4.72	0.00	178.47	28.80	46.17	0.00	0.00	0.00	0.00	74.97	34.56	139.20	1.49	3.23	4.72	0.00	178.47	6.10	91.11	1.49	0.11	1.60	0.00	98.81
35	7.76	80.01	1.43	0.00	1.43	0.00	89.20	3.81	6.50	0.00	0.00	0.00	0.00	10.30	7.76	80.01	1.43	0.00	1.43	0.00	89.20	3.77	63.78	1.43	0.00	1.43	0.00	68.98
36	59.51	38.23	0.00	0.00	0.00	0.00	97.74	12.92	7.63	0.00	0.00	0.00	0.00	20.55	59.51	38.23	0.00	0.00	0.00	0.00	97.74	37.35	23.09	0.00	0.00	0.00	0.00	60.44
37a	35.13	126.37	0.15	0.00	0.15	0.00	161.65	15.96	30.86	0.00	0.00	0.00	0.00	46.83	35.13	126.37	0.15	0.00	0.15	0.00	161.65	15.48	83.20	0.00	0.00	0.00	0.00	98.68
37b	22.88	435.60	0.55	0.00	0.55	0.00	459.02	18.20	116.68	0.55	0.00	0.55	0.00	135.43	22.88	435.60	0.55	0.00	0.55	0.00	459.02	4.95	317.25	0.00	0.00	0.00	0.00	322.19
37c	2.03	1.26	0.00	0.00	0.00	0.00	3.29	2.03	1.26	0.00	0.00	0.00	0.00	3.29	2.03	1.26	0.00	0.00	0.00	0.00	3.29	--	--	--	--	0.00	--	--
38	71.72	455.88	2.24	11.22	13.46	0.00	541.06	20.09	145.62	1.24	0.00	1.24	0.00	166.95	71.72	455.88	2.24	11.22	13.46	0.00	541.06	28.27	281.38	0.62	0.00	0.62	0.00	310.26
39	9.87	0.11	2.82	0.00	2.82	0.00	12.79	9.87	0.11	2.82	0.00	2.82	0.00	12.79	9.87	0.11	2.82	0.00	2.82	0.00	12.79	--	--	--	--	0.00	--	--
40	47.90	11.39	5.73	0.00	5.73	4.59	69.62	25.34	0.36	4.36	0.00	4.36	2.49	32.56	47.90	11.39	5.73	0.00	5.73	4.59	69.62	6.65	8.84	0.25	0.00	0.25	2.21	17.95
41	85.30	7.46	3.00	0.00	3.00	5.17	100.93	35.49	2.55	2.46	0.00	2.46	2.60	43.10	85.30	7.46	3.00	0.00	3.00	5.17	100.93	16.27	4.91	0.42	0.00	0.42	1.80	23.41
42	6.96	1.08	0.00	0.00	0.00	2.00	10.04	--	--	--	--	0.00	--	--	6.96	1.08	0.00	0.00	0.00	2.00	10.04	2.67	1.08	0.00	0.00	0.00	1.97	5.73
43	0.90	9.89	0.00	0.00	0.00	0.00	10.80	--	--	--	--	0.00	--	--	0.90	9.89	0.00	0.00	0.00	0.00	10.80	0.90	9.89	0.00	0.00	0.00	0.00	10.80
44	0.00	0.34	0.00	0.00	0.00	0.00	0.34	--	--	--	--	0.00	--	--	0.00	0.34	0.00	0.00	0.00	0.00	0.34	--	--	--	--	0.00	--	--
45	1.25	12.30	0.00	0.00	0.00	0.00	13.54	--	--	--	--	0.00	--	--	1.25	12.30	0.00	0.00	0.00	0.00	13.54	--	--	--	--	0.00	--	--
46	0.31	1.13	0.00	0.00	0.00	0.00	1.44	--	--	--	--	0.00	--	--	0.31	1.13	0.00	0.00	0.00	0.00	1.44	--	--	--	--	0.00	--	--
47	0.09	14.75	0.12	0.00	0.12	0.00	14.96	--	--	--	--	0.00	--	--	0.09	14.75	0.12	0.00	0.12	0.00	14.96	--	--	--	--	0.00	--	--
48	0.00	1.20	0.00	0.00	0.00	0.00	1.20	--	--	--	--	0.00	--	--	0.00	1.20	0.00	0.00	0.00	0.00	1.20	--	--	--	--	0.00	--	--
49	0.00	2.79	0.00	0.00	0.00	0.00	2.79	--	--	--	--	0.00	--	--	0.00	2.79	0.00	0.00	0.00	0.00	2.79	--	--	--	--	0.00	--	--
50	24.61	18.72	0.00	0.32	0.32	0.00	43.65	--	--	--	--	0.00	--	--	24.61	18.72	0.00	0.32	0.32	0.00	43.65	1.65	1.58	0.00	0.00	0.00	0.00	3.23
51	20.44	54.39	0.00	0.00	0.00	0.00	74.83	--	--	--	--	0.00	--	--	20.44	54.39	0.00	0.00	0.00	0.00	74.83	0.79	36.63	0.00	0.00	0.00	0.00	37.42
52	4.88	43.26	0.00	0.00	0.00	0.00	48.14	--	--	--	--	0.00	--	--	4.88	43.26	0.00	0.00	0.00	0.00	48.14	1.51	31.89	0.00	0.00	0.00	0.00	33.40
53	1.40	11.61	0.00	0.00	0.00	0.00	13.00	--	--	--	--	0.00	--	--	1.40	11.61	0.00	0.00	0.00	0.00	13.00	0.00	8.93	0.00	0.00	0.00	0.00	8.93
54	15.93	7.74	0.00	0.00	0.00	0.00	23.67	--	--	--	--	0.00	--	--	15.93	7.74	0.00	0.00	0.00	0.00	23.67	0.00	1.09	0.00	0.00	0.00	0.00	1.09
55	9.35	19.37	0.00	0.00	0.00	0.00	28.72	--	--	--	--	0.00	--	--	9.35	19.37	0.00	0.00	0.00	0.00	28.72	0.03	1.20	0.00	0.00	0.00	0.00	1.23
56	11.50	14.65	0.00	0.00	0.00	0.00	26.15	--	--	--	--	0.00	--	--	11.50	14.65	0.00	0.00	0.00	0.00	26.15	1.05	6.64	0.00	0.00	0.00	0.00	7.69
57	52.24	28.88	0.03	0.00	0.03	2.18	83.32	--	--	--	--	0.00	--	--	52.24	27.78	0.03	0.00	0.03	0.99	81.04	7.45	15.31	0.00	0.00	0.00	0.90	23.67
58	134.57	183.46	0.00	0.00	0.00	0.00	318.03	--	--	--	--	0.00	--	--	62.83	170.98	0.00	0.00	0.00	0.00	233.81	29.03	95.89	0.00	0.00	0.00	0.00	124.93
59	1.07	22.58	0.00	0.00	0.00	0.00	23.64	--	--	--	--	0.00	--	--	1.07	22.58	0.00	0.00	0.00	0.00	23.64	0.24	21.73	0.00	0.00	0.00	0.00	21.97
60	5.73	41.13	0.00	0.00	0.00	0.00	46.86	--	--	--	--	0.00	--	--	5.73	41.13	0.00	0.00	0.00	0.00	46.86	--	--	--	--	0.00	--	--
61	--	--	--	--	0.00	--	--	--	--	--	--	0.00	--	--	--	--	--	--	0.00	--	--	--	--	--	--	0.00	--	--
62	24.53	45.21	0.27	0.00	0.27	0.00	70.01	--	--	--	--	0.00	--	--	24.53	45.21	0.27	0.00	0.27	0.00	70.01	7.14	1.26	0.00	0.00	0.00	0.00	8.40
63	27.87	140.87	0.45	0.00	0.45	0.00	169.19	--	--	--	--	0.00	--	--	6.27	89.52	0.00	0.00	0.00	0.00	95.79	0.00	27.82	0.00	0.00	0.00	0.00	27.82
64	0.63	11.80	0.00	0.00	0.00	0.00	12.43	--	--	--	--	0.00	--	--	--	--	--	--	0.00	--	--	--	--	--	--	0.00	--	--
65	48.06	171.73	0.00	0.00	0.00	0.00	219.79	--	--	--	--	0.00	--	--	33.28	78.38	0.00	0.00	0.00	0.00	111.66	36.10	97.63	0.00	0.00	0.00	0.00	133.73
66	0.00	31.29	0.21	0.00	0.21	0.00	31.50	--	--	--	--	0.00	--	--	--	--	--	--	0.00	--	--	--	--	--	--	0.00	--	--
67	6.98	171.54	0.25	--	--	--	178.77	--	--	--	--	0.00	--	--	0.61	0.02	0.00	0.00	0.00	0.00	0.63	0.00	11.37	0.00	0.00	0.00	0.00	11.37
68	0.65	119.37	0.00	0.00	0.00	0.00	120.02	--	--	--	--	0.00	--	--	0.31	41.90	0.00	0.00	0.00	0.00	42.21	0.00	12.06	0.00	0.00	0.00	0.00	12.06
69	0.60	89.86	0.48	--	--	--	90.94	--	--	--	--	0.00	--	--	--	--	--	--	0.00	--	--	0.30	13.34	0.10	0.00	0.10	0.00	13.74
70	--	--	--	--	0.00	--	--	--	--	--	--	0.00	--	--	--	--	--	--	0.00	--	--	--	--	--	--	0.00	--	--
71	71.12	136.08	3.03	0.00	3.03	0.00	210.22	13.73	44.21	3.03	0.00	3.03	0.00	60.97	71.12	136.08	3.03	0.00	3.03	0.00	210.22	22.36	67.83	0.00	0.00	0.00	0.00	90.19
72	31.03	111.57	2.15	0.00	2.15	4.40	149.16	18.60	47.89	0.00	0.00	0.00	0.04	66.52	22.33	102.27	0.00	0.00	0.00	2.17	126.77	2.32	56.22	0.00	0.00	0.00	0.00	58.53
73	13.35	0.19	1.06	--	--	--	14.60	--	--	--	--	--	--	--	--	--	--	--	--	--	--	--	--	--	--	--	--	--

NWI Wetlands within Right-of-Way and Cumulative Length of NWI Wetland Crossings

	Entire							CNF Owned Lands							Lands within LLR Boundary							State Owned Lands							NWI Crossings
	Freshwater Emergent Wetland	Freshwater Forested/Scrub Shrub Wetland	Freshwater Pond	Lacustrine	Lakes/ Ponds	Riverine	All Wetlands	Freshwater Emergent	Freshwater Forested	Freshwater Pond	Lacustrine	Lakes/ Ponds	Riverine	All CNF Wetlands	Freshwater Emergent	Freshwater Forested	Freshwater Pond	Lacustrine	Lakes/ Ponds	Riverine	All LLR Wetlands	Freshwater Emergent	Freshwater Forested	Freshwater Pond	Lacustrine	Lakes/ Ponds	Riverine	All State Wetlands	Cummulative NWI Length Crossed by Centerline
Segment	Acres	Acres	Acres	Acres	Acres	Acres	Acres	Acres	Acres	Acres	Acres	Acres	Acres	Acres	Acres	Acres	Acres	Acres	Acres	Acres	Acres	Acres	Acres	Acres	Acres	Acres	Acres	Acres	Miles
1	4.66	1.40	0.00	0.00	0.00	0.00	6.06	--	--	--	--	0.00	--	--	--	--	--	--	0.00	--	--	--	--	--	--	0.00	--	--	0.41
2	0.43	0.00	0.00	0.00	0.00	0.00	0.43	--	--	--	--	0.00	--	--	--	--	--	--	0.00	--	--	--	--	--	--	0.00	--	--	0.03
3	--	--	--	--	--	--	--	--	--	--	--	0.00	--	--	--	--	--	--	0.00	--	--	--	--	--	--	0.00	--	--	--
4	0.31	0.00	0.00	0.00	0.00	0.00	0.32	--	--	--	--	0.00	--	--	--	--	--	--	0.00	--	--	--	--	--	--	0.00	--	--	0.01
5	0.56	0.00	0.00	0.00	0.00	0.00	0.56	--	--	--	--	0.00	--	--	--	--	--	--	0.00	--	--	--	--	--	--	0.00	--	--	0.05
6	0.18	0.22	0.00	0.00	0.00	0.00	0.40	--	--	--	--	0.00	--	--	--	--	--	--	0.00	--	--	--	--	--	--	0.00	--	--	0.01
7	0.19	0.00	0.00	0.00	0.00	0.00	0.19	--	--	--	--	0.00	--	--	--	--	--	--	0.00	--	--	--	--	--	--	0.00	--	--	--
8	--	--	--	--	--	--	--	--	--	--	--	0.00	--	--	--	--	--	--	0.00	--	--	--	--	--	--	0.00	--	--	--
9	--	--	--	--	--	--	--	--	--	--	--	0.00	--	--	--	--	--	--	0.00	--	--	--	--	--	--	0.00	--	--	--
10	--	--	--	--	--	--	--	--	--	--	--	0.00	--	--	--	--	--	--	0.00	--	--	--	--	--	--	0.00	--	--	--
11	1.59	0.40	0.00	0.00	0.00	0.29	2.29	--	--	--	--	0.00	--	--	--	--	--	--	0.00	--	--	--	--	--	--	0.00	--	--	0.13
12	--	--	--	--	--	--	--	--	--	--	--	0.00	--	--	--	--	--	--	0.00	--	--	--	--	--	--	0.00	--	--	--
13a	1.55	1.15	0.00	0.00	0.00	0.33	3.02	--	--	--	--	0.00	--	--	--	--	--	--	0.00	--	--	--	--	--	--	0.00	--	--	0.18
13b	--	--	--	--	--	--	--	--	--	--	--	0.00	--	--	--	--	--	--	0.00	--	--	--	--	--	--	0.00	--	--	--
14	6.63	1.78	0.23	0.00	0.23	0.00	8.64	--	--	--	--	0.00	--	--	--	--	--	--	0.00	--	--	--	--	--	--	0.00	--	--	0.57
15	1.99	1.36	0.00	0.00	0.00	0.73	4.08	--	--	--	--	0.00	--	--	--	--	--	--	0.00	--	--	--	--	--	--	0.00	--	--	0.27
16	4.09	1.96	0.00	0.00	0.00	0.60	6.66	--	--	--	--	0.00	--	--	--	--	--	--	0.00	--	--	--	--	--	--	0.00	--	--	0.44
17a	0.29	0.00	0.09	0.00	0.09	0.00	0.38	--	--	--	--	0.00	--	--	--	--	--	--	0.00	--	--	--	--	--	--	0.00	--	--	0.02
17b	5.29	25.87	0.30	0.00	0.30	0.00	31.46	--	--	--	--	0.00	--	--	2.78	0.10	0.00	0.00	0.00	0.00	2.88	0.00	10.70	0.00	0.00	0.00	0.00	10.70	2.10
18	22.73	10.16	0.00	0.00	0.00	0.00	32.89	--	--	--	--	0.00	--	--	--	--	--	--	0.00	--	--	1.32	2.33	0.00	0.00	0.00	0.00	3.65	2.12
19	15.13	16.78	0.00	0.00	0.00	0.00	31.91	--	--	--	--	0.00	--	--	0.97	0.86	0.00	0.00	0.00	0.00	1.84	0.00	0.14	0.00	0.00	0.00	0.00	0.14	2.30
20	8.48	21.84	0.43	0.25	0.69	0.00	31.01	--	--	--	--	0.00	--	--	0.74	6.27	0.00	0.25	0.25	0.00	7.26	0.74	1.64	0.00	0.25	0.25	0.00	2.64	2.34
21	4.27	0.00	0.00	0.30	0.30	0.00	4.57	0.11	0.00	0.00	0.16	0.16	0.00	0.27	4.27	0.00	0.00	0.30	0.30	0.00	4.57	--	--	--	--	0.00	--	--	0.31
22	5.81	4.37	0.54	0.00	0.54	0.00	10.73	--	--	--	--	0.00	--	--	5.80	4.37	0.54	0.00	0.54	0.00	10.72	0.18	1.47	0.00	0.00	0.00	0.00	1.65	0.85
23	3.11	0.02	0.00	0.00	0.00	0.00	3.13	--	--	--	--	0.00	--	--	3.00	0.02	0.00	0.00	0.00	0.00	3.02	--	--	--	--	0.00	--	--	0.21
24	4.00	0.09	0.00	0.00	0.00	0.00	4.09	0.02	0.01	0.01	0.00	0.01	0.00	0.03	4.00	0.09	0.00	0.00	0.00	0.00	4.09	--	--	--	--	0.00	--	--	0.26
25	5.14	1.48	1.13	0.00	1.13	0.00	7.75	--	--	--	--	0.00	--	--	5.14	1.48	1.13	0.00	1.13	0.00	7.75	--	--	--	--	0.00	--	--	0.51
26	1.83	3.39	0.18	0.04	0.22	0.00	5.43	1.83	3.39	3.39	0.00	3.39	0.00	5.21	1.83	3.39	0.18	0.04	0.22	0.00	5.43	--	--	--	--	0.00	--	--	0.41
27	5.51	8.14	0.00	0.00	0.00	0.00	13.66	3.63	1.93	1.93	0.00	1.93	0.00	5.56	5.51	8.14	0.00	0.00	0.00	0.00	13.66	2.23	5.28	0.00	0.00	0.00	0.00	7.51	0.91
28	0.30	3.85	0.00	0.00	0.00	0.00	4.15	0.30	3.85	3.85	0.00	3.85	0.00	4.15	0.30	3.85	0.00	0.00	0.00	0.00	4.15	--	--	--	--	0.00	--	--	0.25
29	10.88	46.33	0.00	0.00	0.00	0.00	57.22	6.48	20.56	20.56	0.00	20.56	0.00	27.04	10.88	46.33	0.00	0.00	0.00	0.00	57.22	4.39	25.89	0.00	0.00	0.00	0.00	30.28	3.80
30	0.56	0.13	1.59	0.00	1.59	0.00	2.28	0.56	0.13	0.13	0.00	0.13	0.00	2.28	0.56	0.13	1.59	0.00	1.59	0.00	2.28	--	--	--	--	0.00	--	--	0.14
31	10.67	4.70	0.00	0.55	0.55	0.00	15.92	5.02	3.23	3.23	0.55	3.78	0.00	8.80	10.67	4.70	0.00	0.55	0.55	0.00	15.92	5.47	1.23	0.00	0.00	0.00	0.00	6.69	1.08
32	--	--	--	--	--	--	--	--	--	--	--	0.00	--	--	--	--	--	--	0.00	--	--	--	--	--	--	0.00	--	--	--
33a	0.00	0.26	0.00	0.00	0.00	0.00	0.26	0.00	0.26	0.26	0.00	0.26	0.00	0.26	0.00	0.26	0.00	0.00	0.00	0.00	0.26	--	--	--	--	0.00	--	--	--
33b	1.56	17.48	0.00	0.00	0.00	0.00	19.04	1.56	7.26	7.26	0.00	7.26	0.00	8.81	1.56	17.48	0.00	0.00	0.00	0.00	19.04	0.00	10.32	0.00	0.00	0.00	0.00	10.32	--
33c	2.35	21.58	0.00	0.00	0.00	0.00	23.93	0.45	3.38	3.38	0.00	3.38	0.00	3.82	2.35	21.58	0.00	0.00	0.00	0.00	23.93	1.87	15.81	0.00	0.00	0.00	0.00	17.68	--
33d	12.88	51.36	1.40	0.00	1.40	0.39	66.02	8.41	13.74	13.74	0.00	13.74	0.30	22.97	12.88	51.36	1.40	0.00	1.40	0.39	66.02	7.26	33.02	0.34	0.00	0.34	0.39	41.00	--
34	4.79	19.19	0.09	0.00	0.09	0.00	24.07	3.38	11.04	11.04	0.00	11.04	0.00	14.41	4.79	19.19	0.09	0.00	0.09	0.00	24.07	1.41	8.18	0.09	0.00	0.09	0.00	9.69	1.64
35	0.78	13.56	0.00	0.00	0.00	0.00	14.34	0.78	1.32	1.32	0.00	1.32	0.00	2.11	0.78	13.56	0.00	0.00	0.00	0.00	14.34	0.00	8.39	0.00	0.00	0.00	0.00	8.39	0.90
36	14.08	1.05	0.00	0.00	0.00	0.00	15.13	2.39	0.14	0.14	0.00	0.14	0.00	2.54	14.08	1.05	0.00	0.00	0.00	0.00	15.13	9.04	0.17	0.00	0.00	0.00	0.00	9.21	1.01
37a	9.89	12.65	0.00	0.00	0.00	0.00	22.54	1.60	3.78	3.78	0.00	3.78	0.00	5.37	9.89	12.65	0.00	0.00	0.00	0.00	22.54	6.94	7.17	0.00	0.00	0.00	0.00	14.11	--
37b	2.11	63.91	0.00	0.00	0.00	0.00	66.02	2.11	18.29	18.29	0.00	18.29	0.00	20.40	2.11	63.91	0.00	0.00	0.00	0.00	66.02	0.00	45.34	0.00	0.00	0.00	0.00	45.34	--
37c	--	--	--	--	--	--	--	--	--	--	--	0.00	--	--	--	--	--	--	0.00	--	--	--	--	--	--	0.00	--	--	--
38	8.03	62.47	0.00	0.20	0.20	0.00	70.70	3.99	19.73	19.73	0.00	19.73	0.00	23.72	8.03	62.47	0.00	0.20	0.20	0.00	70.70	0.00	38.75	0.00	0.00	0.00	0.00	38.75	4.63
39	0.95	0.02	0.15	0.00	0.15	0.00	1.11	0.95	0.02	0.02	0.00	0.02	0.00	1.11	0.95	0.02	0.15	0.00	0.15	0.00	1.11	--	--	--	--	0.00	--	--	0.08
40	5.79	0.16	0.11	0.00	0.11	0.27	6.34	3.34	0.00	0.00	0.00	0.00	0.00	3.34	5.79	0.16	0.11	0.00	0.11	0.27	6.34	1.42	0.16	0.00	0.00	0.00	0.27	1.85	0.48
41	10.65	0.11	0.56	0.00	0.56	0.28	11.60	4.57	0.11	0.11	0.00	0.11	0.28	5.36	10.65	0.11	0.56	0.00	0.56	0.28	11.60	2.12	0.00	0.17	0.00	0.17	0.00	2.29	0.76
42	1.42	0.00	0.00	0.00	0.00	0.00	1.42	--	--	--	--	0.00	--	--	1.42	0.00	0.00	0.00	0.00	0.00	1.42	0.65	0.00	0.00	0.00	0.00	0.00	0.65	0.09
43	0.52	1.95	0.00	0.00	0.00	0.00	2.46	--	--	--	--	0.00	--	--	0.52	1.95	0.00	0.00	0.00	0.00	2.46	0.52	1.95	0.00	0.00	0.00	0.00	2.46	0.17
44	--	--	--	--	--	--	--	--	--	--	--	0.00	--	--	--	--	--	--	0.00	--	--	--	--	--	--	0.00	--	--	--
45	0.00	0.14	0.00	0.00	0.00	0.00	0.14	--	--	--	--	0.00	--	--	0.00	0.14	0.00	0.00	0.00	0.00	0.14	--	--	--	--	0.00	--	--	--
46	--	--	--	--	--	--	--	--	--	--	--	0.00	--	--	--	--	--	--	0.00	--	--	--	--	--	--	0.00	--	--	--
47	0.00	2.01	0.00	0.00	0.00	0.00	2.01	--	--	--	--	0.00	--	--	0.00	2.01	0.00	0.00	0.00	0.00	2.01	--	--	--	--	0.00	--	--	0.13
48	0.00	0.14	0.00	0.00	0.00	0.00	0.14	--	--	--	--	0.00	--	--	0.00	0.14	0.00	0.00	0.00	0.00	0.14	--	--	--	--	0.00	--	--	--
49	0.00	0.09	0.00	0.00	0.00	0.00	0.09	--	--	--	--	0.00	--	--	0.00	0.09	0.00	0.00	0.00	0.00	0.09	--	--	--	--	0.00	--	--	--
50	0.00	5.28	0.00	0.00	0.00	0.00	5.28	--	--	--	--	0.00	--	--	0.00	5.28	0.00	0.00	0.00	0.00	5.28	--	--	--	--	0.00	--	--	0.48
51	3.29	8.04	0.00	0.00	0.00	0.00	11.34	--	--	--	--	0.00	--	--	3.29	8.04	0.00	0.00	0.00	0.00	11.34	0.00	5.12	0.00	0.00	0.00	0.00	5.12	0.74
52	0.00	3.56	0.00	0.00	0.00	0.00	3.56	--	--	--	--	0.00	--	--	0.00	3.56	0.00	0.00	0.00	0.00	3.56	0.00	3.03	0.00	0.00	0.00	0.00	3.03	0.23
53	0.00	1.09	0.00	0.00	0.00	0.00	1.09	--	--	--	--	0.00	--	--	0.00	1.09	0.00	0.00	0.00	0.00	1.09	0.00	0.27	0.00	0.00	0.00	0.00	0.27	0.08
54	2.32	0.00	0.00	0.00	0.00	0.00	2.32	--	--	--	--	0.00	--	--	2.32	0.00	0.00	0.00	0.00	0.00	2.32	--	--	--	--	0.00	--	--	0.13
55	0.01	0.70	0.00	0.00	0.00	0.00	0.71	--	--	--	--	0.00	--	--	0.01	0.70	0.00	0.00	0.00	0.00	0.71	--	--	--	--	0.00	--	--	0.02
56	1.17	1.68	0.00	0.00	0.00	0.00	2.85	--	--	--	--	0.00	--	--	1.17	1.68	0.00	0.00	0.00	0.00	2.85	0.06	0.13	0.00	0.00	0.00	0.00	0.20	0.19
57	9.68	3.61	0.00	0.00	0.00	0.00	13.29	--	--	--	--	0.00	--	--	9.68	3.61	0.00	0.00	0.00	0.00	13.29	1.95	2.65	0.00	0.00	0.00	0.00	4.60	0.88
58	16.65	21.53	0.00	0.00	0.00	0.00	38.18	--	--	--	--	0.00	--	--	8.82	20.92	0.00	0.00	0.00	0.00	29.74	5.43	12.18	0.00	0.00	0.00	0.00	17.61	2.50
59	0.00	3.03	0.00	0.00	0.00	0.00	3.03	--	--	--	--	0.00	--	--	0.00	3.03	0.00	0.00	0.00	0.00	3.03	0.00	3.03	0.00	0.00	0.00	0.00	3.03	0.20
60	0.00	2.67	0.00	0.00	0.00	0.00	2.67	--	--	--	--	0.00	--	--	0.00	2.67	0.00	0.00	0.00	0.00	2.67	--	--	--	--	0.00	--	--	0.21
61	--	--	--	--	--	--	--	--	--	--	--	0.00	--	--	--	--	--	--	0.00	--	--	--	--	--	--	0.00	--	--	--
62	3.73	4.07	0.00	0.00	0.00	0.00	7.81	--	--	--	--	0.00	--	--	3.73	4.07	0.00	0.00	0.00	0.00	7.81	1.59	0.00	0.00	0.00	0.00	0.00	1.59	0.32
63	4.00	17.36	0.00	0.00	0.00	0.00	21.36	--	--	--	--	0.00	--	--	1.80	10.74	0.00	0.00	0.00	0.00	12.55	0.00	3.01	0.00	0.00	0.00	0.00	3.01	1.50
64	0.00	2.13	0.00	0.00	0.00	0.00	2.13	--	--	--	--	0.00	--	--	--	--	--	--	0.00	--	--	--	--	--	--	0.00	--	--	0.13
65	7.05	21.31	0.00	0.00	0.00	0.00	28.37	--	--	--	--	0.00	--	--	3.74	10.36	0.00	0.00	0.00	0.00	14.10	4.49	13.28	0.00	0.00	0.00	0.00	17.77	1.88
66	0.00	2.92	0.00	0.00	0.00	0.00	2.92	--	--	--	--	0.00	--	--	--	--	--	--	0.00	--	--	--	--	--	--	0.00	--	--	0.19
67	0.82	20.88	0.00	0.00	0.00	0.00	21.69	--	--	--	--	0.00	--	--	--	--	--	--	0.00	--	--	--	--	--	--	0.00	--	--	1.63
68	--	14.13	0.00	0.00	0.00	0.00	14.13	--	--	--	--	0.00	--	--	0.00	4.83	0.00	0.00	0.00	0.00	4.83	0.00	0.50	0.00	0.00	0.00	0.00	0.50	0.90
69	0.10	6.30	0.00	0.00	0.00	0.00	6.39	--	--	--	--	0.00	--	--	--	--	--	--	0.00	--	--	0.06	1.24	0.00	0.00	0.00	0.00	1.30	0.30
70	--	--	--	--	--	--	--	--	--	--	--	0.00	--	--	--	--	--	--	0.00	--	--	--	--	--	--	0.00	--	--	--
71	8.39	16.97	0.37	0.00	0.37	0.00	25.74	1.81	5.16	5.16	0.00	5.16	0.00	7.35	8.39	16.97	0.37	0.00	0.37	0.00	25.74	2.87	8.90	0.00	0.00	0.00	0.00	11.76	1.76
72	1.65	14.44	0.73	0.00	0.73	0.43	17.25	0.67	8.62	8.62	0.00	8.62	0.00	9.29	0.67	12.80	0.00	0.00	0.00	0.29	13.77	0.00	5.56	0.00	0.00	0.00	0.00	5.56	1.16
73	0.90	--	0.05	--	--	--	0.95	--	--	--	--	--	--	0.00	--	--	--	--	--	--	0.00	--	--	--	--	--	--	0.00	0.06

Residences Near Right-of-Way Segments

	Entire				CNF Owned Lands				Lands within LLR Boundary			
Segment	0-62.5 ft (ROW)	62.5-200 ft	200-500 ft	500-1000 ft	0-62.5 ft (ROW)	62.5-200 ft	200-500 ft	500-1000 ft	0-62.5 ft (ROW)	62.5-200 ft	200-500 ft	500-1000 ft
Name	number of residences	number of residences	number of residences	number of residences	number of residences	number of residences	number of residences	number of residences	number of residences	number of residences	number of residences	number of residences
1	0	5	26	39	--	--	--	--	--	--	--	--
2	0	4	23	29	--	--	--	--	--	--	--	--
3	0	4	33	31	--	--	--	--	--	--	--	--
4	0	4	12	7	--	--	--	--	--	--	--	--
5	0	2	16	21	--	--	--	--	--	--	--	--
6	1	3	6	4	--	--	--	--	--	--	--	--
7	1	3	5	0	--	--	--	--	--	--	--	--
8	0	0	1	0	--	--	--	--	--	--	--	--
9	0	0	3	5	--	--	--	--	--	--	--	--
10	0	0	0	2	--	--	--	--	--	--	--	--
11	1	13	46	41	--	--	--	--	--	--	--	--
12	0	0	2	1	--	--	--	--	--	--	--	--
13a	2	13	42	29	--	--	--	--	--	--	--	--
13b	0	0	3	4	--	--	--	--	--	--	--	--
14	3	6	15	20	--	--	--	--	--	--	--	--
15	0	1	9	3	--	--	--	--	--	--	--	--
16	0	1	10	5	--	--	--	--	--	--	--	--
17a	1	2	7	4	--	--	--	--	--	--	--	--
17b	2	9	19	13	--	--	--	--	0	2	1	0
18	2	13	52	49	--	--	--	--	--	--	--	--
19	3	8	34	65	--	--	--	--	1	6	7	10
20	1	3	14	16	0	--	0	11	--	--	--	--
21	0	0	20	50	--	0	--	--	0	0	20	50
22	0	0	1	0	--	--	--	--	--	--	--	--
23	0	0	1	3	--	--	--	--	0	0	1	3
24	0	0	5	5	--	--	--	--	0	0	5	5
25	0	0	2	1	--	--	--	--	0	0	2	1
26	--	--	--	--	--	--	--	--	--	--	--	--
27	0	0	1	4	--	--	--	--	0	0	1	4
28	--	--	--	--	--	--	--	--	--	--	--	--
29	--	--	--	--	--	--	--	--	--	--	--	--
30	--	--	--	--	--	--	--	--	--	--	--	--
31	0	0	4	0	--	--	--	--	0	0	4	0
32	--	--	--	--	--	--	--	--	--	--	--	--
33a	--	--	--	--	--	--	--	--	--	--	--	--
33b	--	--	--	--	--	--	--	--	--	--	--	--
33c	1	3	16	29	0	--	1	0	1	3	16	29
33d	0	0	2	0	--	--	--	--	0	0	2	0
34	--	--	--	--	--	--	--	--	--	--	--	--
35	0	3	5	0	--	--	--	--	0	3	5	0
36	1	0	11	22	--	--	--	--	1	0	11	22
37a	0	0	3	0	0	--	1	0	0	0	3	0
37b	0	0	1	0	--	--	--	--	0	0	1	0
37c	--	--	--	--	0	--	1	0	--	--	--	--
38	0	0	1	0	--	--	--	--	0	0	1	0
39	--	--	--	--	--	--	--	--	--	--	--	--
40	--	--	--	--	--	--	--	--	--	--	--	--
41	--	--	--	--	--	--	--	--	--	--	--	--
42	0	0	5	4	--	--	--	--	0	0	5	4
43	0	0	5	0	--	--	--	--	0	0	5	0
44	--	--	--	--	0	--	1	0	--	--	--	--
45	5	8	15	6	0	--	1	0	5	8	15	6
46	5	7	15	0	--	--	--	--	5	7	15	0
47	0	6	2	4	--	--	--	--	0	6	2	4
48	0	1	0	0	--	--	--	--	0	1	0	0
49	0	1	1	0	--	--	--	--	0	1	1	0
50	0	1	1	1	--	--	--	--	0	1	1	1
51	0	0	0	1	--	--	--	--	0	0	0	1
52	0	1	0	1	--	--	--	--	0	1	0	1
53	--	--	--	--	--	--	--	--	--	--	--	--
54	2	3	5	8	--	--	--	--	2	3	5	8
55	2	3	5	4	--	--	--	--	2	3	5	4
56	1	0	1	0	--	--	--	--	1	0	1	0
57	--	--	--	--	--	--	--	--	--	--	--	--
58	0	0	4	13	--	--	--	--	0	0	4	1
59	--	--	--	--	--	--	--	--	--	--	--	--
60	0	3	6	0	--	--	--	--	0	3	6	0
61	0	1	0	0	--	--	--	--	0	1	0	0
62	0	5	6	0	--	--	--	--	0	5	6	0
63	1	5	30	36	--	--	--	--	0	1	3	0
64	--	--	--	--	--	--	--	--	--	--	--	--
65	--	--	--	--	--	--	--	--	--	--	--	--
66	0	0	0	1	--	--	--	--	--	--	--	--
67	0	1	8	4	--	--	--	--	--	--	--	--
68	0	0	5	0	--	--	--	--	--	--	--	--
69	0	0	2	1	--	--	--	--	--	--	--	--
70	0	0	0	2	1	--	0	0	--	--	--	--
71	1	0	0	0	--	--	--	--	1	0	0	0
72	--	--	--	--	--	--	--	--	--	--	--	--
73	--	--	--	--	--	--	--	--	--	--	--	--

Soils within Route Segments

	STATSGO Data											SSURGO Data
Segment	ANDRUSIA-GRAYCALM-MARQUETTE (MN027)	CATHRO-SEELYEVILLE-MARKEY (MN065)	CUTAWAY-SANDWICK-	GREENWOOD-RIFLE-CATHRO (MN473)	INDUS-TAYLOR-DALBO (MN277)	MENAHGA-GRAYCALM-MOOSELAKE (MN026)	NEBISH-SHOOKER-BELTRAMI (MN045)	RIFLE-TACOOSH-SEELYEVILLE (MN066)	SOL-NARY-STUNTZ (MN055)	WARBA-CUTAWAY-STUNTZ (MN015)	ZIMMERMAN-COWHORN-MOOSELAKE (MN272)	Prime Farmland
Name	Acres	Acres	Acres	Acres	Acres	Acres	Acres	Acres	Acres	Acres	Acres	Acres
1	304.01	--	--	--	--	327.48	--	--	--	--	--	102.60
2	--	--	--	--	--	198.78	--	--	--	--	--	--
3	--	--	--	--	--	257.10	--	--	--	--	--	--
4	--	--	--	--	--	35.24	--	--	--	--	--	--
5	--	--	--	--	--	85.34	--	--	--	--	--	--
6	--	--	--	--	--	58.67	--	--	--	--	--	--
7	--	--	--	--	--	40.06	--	--	--	--	--	--
8	--	--	--	--	--	29.49	--	--	--	--	--	--
9	--	--	--	--	--	67.42	--	--	--	--	--	--
10	--	--	--	--	--	27.39	--	--	--	--	--	--
11	--	--	--	--	--	366.15	91.57	--	--	--	--	33.71
12	--	--	--	--	--	16.33	--	--	--	--	--	--
13a	--	--	--	--	--	321.14	44.57	--	--	--	--	--
13b	--	--	--	--	--	--	100.70	--	--	--	--	--
14	1.89	--	--	--	--	199.31	--	--	--	--	--	13.52
15	6.70	--	--	--	--	52.12	--	--	--	--	--	--
16	13.98	--	--	--	--	56.24	--	--	--	--	--	--
17a	--	--	--	--	--	75.67	16.56	--	--	--	--	--
17b	--	99.55	--	--	--	351.33	657.39	--	--	376.90	--	--
18	--	122.66	--	--	--	131.05	1,430.47	--	--	216.29	--	1,524.48
19	--	--	--	--	--	1,205.61	41.69	--	23.67	200.69	--	234.59
20	--	--	--	--	--	979.61	169.67	--	--	196.09	--	163.31
21	--	--	--	--	--	292.51	--	--	--	--	--	--
22	--	--	--	--	--	93.28	--	--	--	502.49	--	461.74
23	--	--	--	--	--	--	--	--	--	298.10	--	268.21
24	--	--	--	--	--	126.40	--	--	--	332.90	--	357.87
25	--	--	--	--	--	151.51	--	--	--	144.01	--	148.40
26	--	--	--	--	--	246.39	--	--	--	314.80	--	257.15
27	--	--	--	--	--	210.08	--	96.47	--	408.83	--	483.50
28	--	--	--	--	--	--	--	--	--	440.76	--	376.47
29	--	--	--	--	--	--	--	206.70	--	290.23	901.69	366.88
30	--	--	--	--	--	0.45	--	--	--	325.02	--	293.54
31	--	--	--	--	--	277.84	--	--	--	--	--	--
32	--	--	--	--	--	169.46	--	--	--	65.53	--	109.64
33a	--	--	--	--	--	171.96	--	--	--	56.44	--	--
33b	--	--	--	--	--	488.74	--	--	--	304.45	--	--
33c	--	--	--	--	--	362.73	--	--	--	0.34	502.83	--
33d	--	--	--	--	--	--	--	114.24	--	--	1,366.29	--
34	--	--	--	--	--	484.26	--	--	--	327.35	--	345.91
35	--	--	--	--	--	294.27	--	--	--	8.35	239.53	--
36	--	--	--	--	--	--	--	--	--	--	353.77	--
37a	--	--	--	--	--	--	--	103.57	--	--	373.58	--
37b	--	--	--	--	--	--	--	--	--	--	887.81	--
37c	--	--	--	--	--	--	--	--	--	--	21.74	--
38	--	--	--	--	--	--	--	5.81	--	--	899.71	--
39	--	--	--	--	--	--	--	--	--	--	29.08	--
40	--	--	--	--	--	--	--	--	--	--	127.61	18.35
41	--	--	--	--	--	--	--	--	--	--	107.93	2.77
42	--	--	--	--	--	--	--	--	--	--	60.69	50.69
43	--	--	--	--	--	--	--	--	--	--	18.21	5.07
44	--	--	--	--	--	--	--	--	--	--	8.42	7.95
45	--	--	--	--	--	--	--	--	--	--	112.42	101.68
46	--	--	--	--	--	--	--	--	--	--	80.26	79.71
47	--	--	--	--	--	--	--	--	--	--	117.14	96.79
48	--	--	--	--	--	--	--	--	--	--	36.39	34.37
49	--	--	--	--	--	--	--	--	--	--	13.19	12.99
50	--	--	--	--	--	--	--	--	--	--	67.37	22.19
51	--	--	--	--	--	--	--	--	--	--	120.26	29.20
52	--	--	--	--	--	--	--	--	--	--	82.57	21.81
53	--	--	--	--	--	--	--	--	--	--	33.39	19.34
54	--	--	--	68.82	--	--	--	--	--	--	128.78	156.60
55	--	--	--	60.41	--	--	--	--	--	--	106.95	124.04
56	--	--	--	--	--	--	--	--	--	--	41.41	10.03
57	--	--	--	59.09	--	--	--	--	--	--	31.85	12.62
58	--	--	--	300.85	--	--	--	--	--	--	391.72	212.83
59	--	--	--	--	--	--	--	--	--	--	41.49	13.04
60	--	--	--	--	--	--	--	--	--	--	262.08	185.37
61	--	--	--	--	--	--	--	--	--	--	8.11	8.11
62	--	--	--	--	--	--	--	--	--	--	293.43	194.16
63	--	--	--	169.26	--	--	--	--	--	--	179.29	89.70
64	--	--	--	70.10	--	--	--	--	--	--	--	6.48
65	--	--	--	288.19	--	--	--	--	--	--	--	31.34
66	--	--	--	87.07	0.69	--	--	--	--	--	--	28.29
67	--	--	--	150.31	517.25	--	--	--	--	--	116.46	482.67
68	--	--	--	155.68	60.80	--	--	--	--	--	--	72.50
69	--	--	14.25	238.02	189.12	--	--	--	--	--	98.47	298.98
70	--	--	--	--	--	--	52.75	--	--	--	--	33.75
71	--	--	--	--	--	623.93	--	--	--	646.41	--	651.54
72	--	--	--	--	--	--	--	--	--	--	524.85	--
73	--	--	0.06	8.33	--	--	--	--	--	--	98.56	59.16

Appendix F
Noise Analysis

Bemidji-Grand Rapids 230 kV Line
Audible Noise Level
Typical 230 kV H-Frame

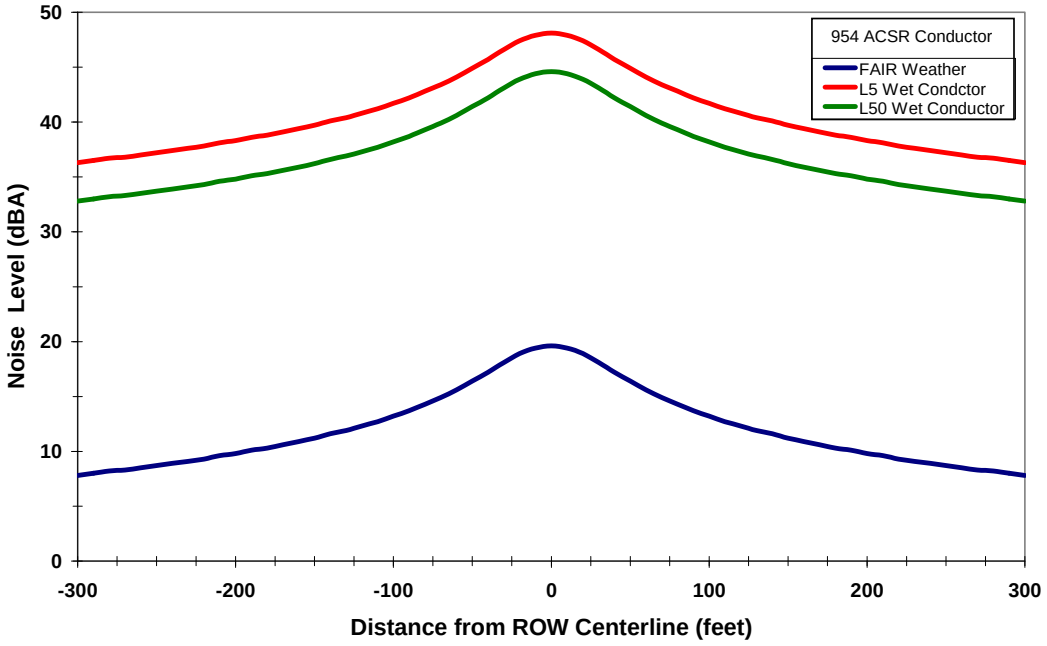

Bemidji-Grand Rapids 230 kV Line
Typical 230 kV Single Pole Audible Noise Level

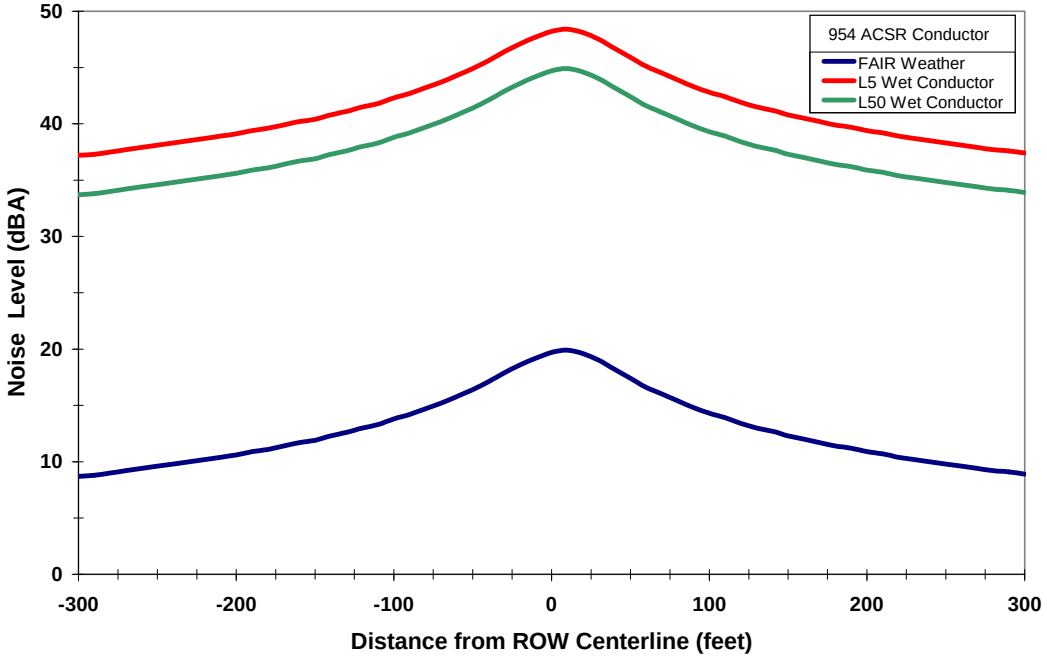

Bemidji-Grand Rapids 230 kV Line
Audible Noise Level
Typical 230kV H-Frame on Shared Right-of-Way with existing 115 kV H-Frame

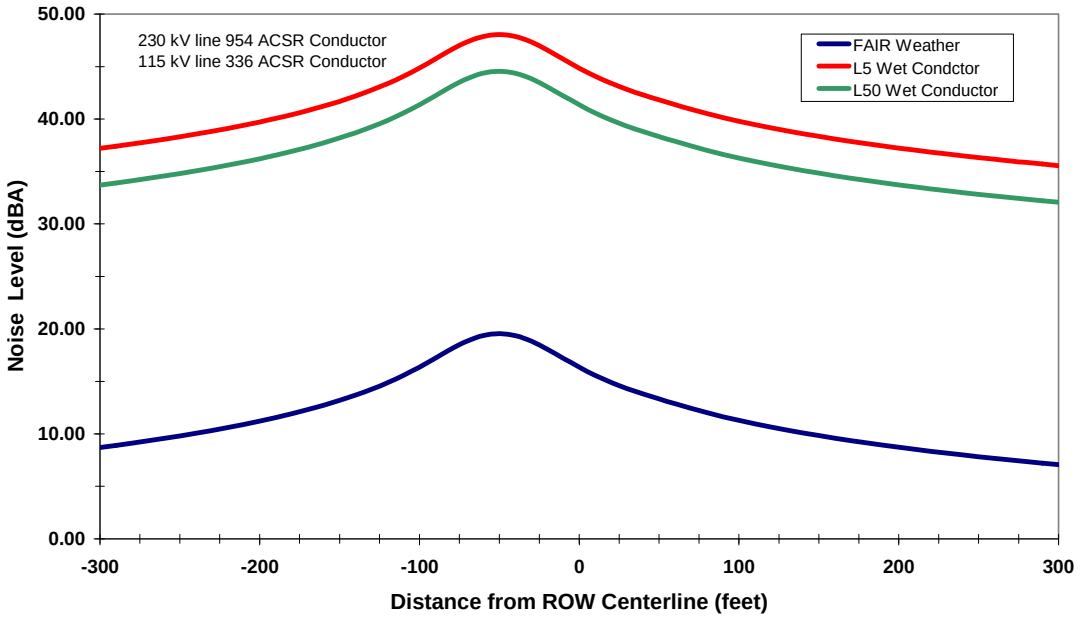

Bemidji-Grand Rapids 230 kV Line
Audible Noise Level
Typical 230kV Single Pole on Shared Right-of-Way with existing 115 kV H-Frame

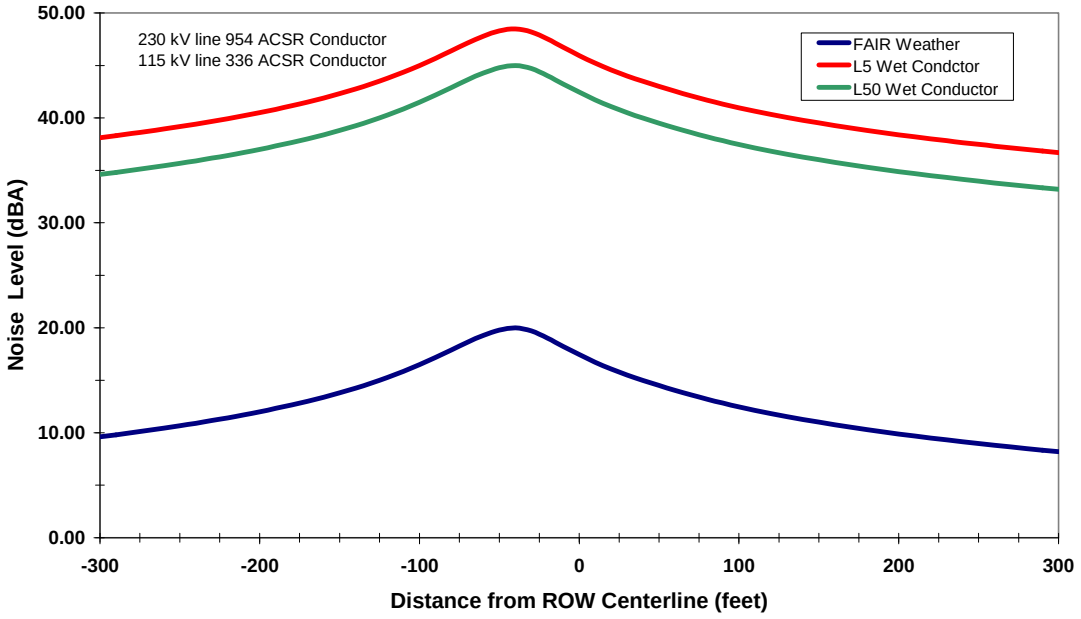

Bemidji-Grand Rapids 230 kV Line
Audible Noise Level
Typical 230/115 kV Single Pole Double Circuit

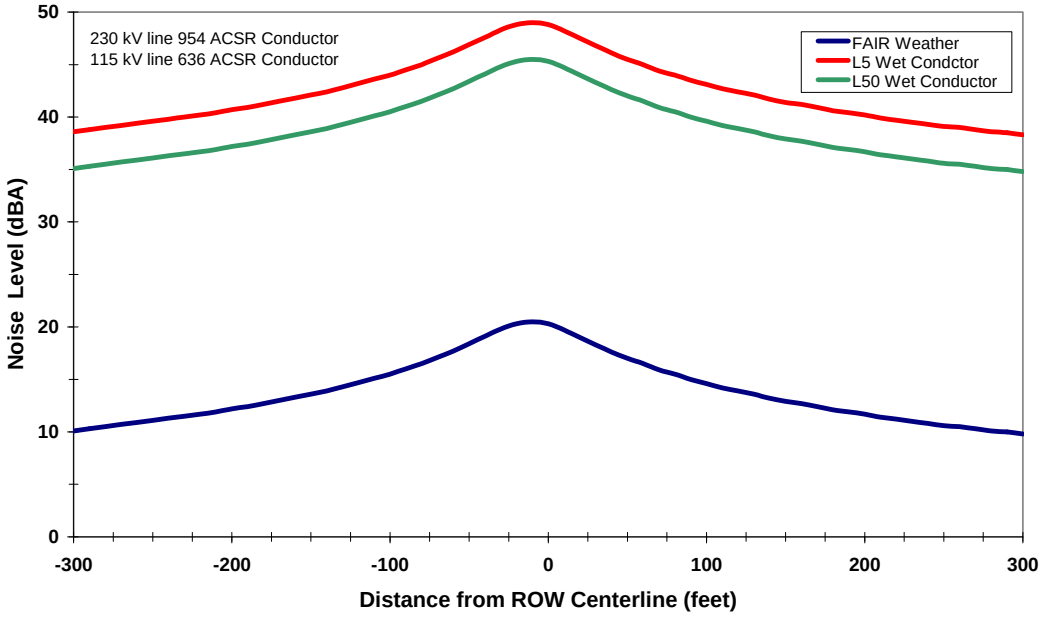

Bemidji-Grand Rapids 230 kV Line
Audible Noise Level
Typical 230kV H-Frame on Shared Right-of-Way with existing 69 kV

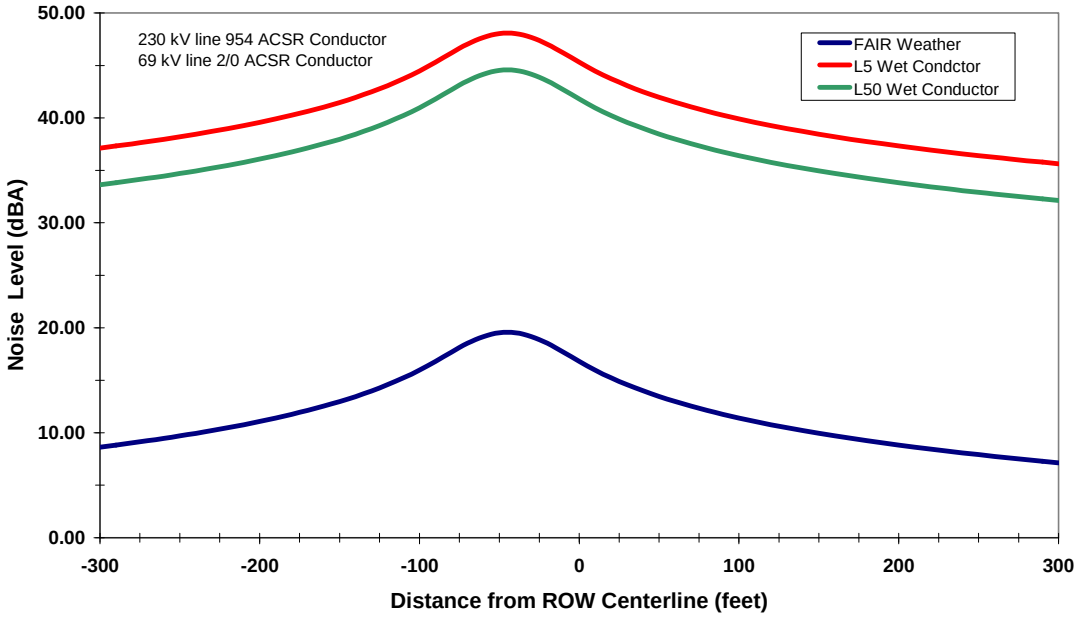

Bemidji-Grand Rapids 230 kV Line
Audible Noise Level
Typical 230kV Single Pole on Shared Right-of-Way with existing 69 kV

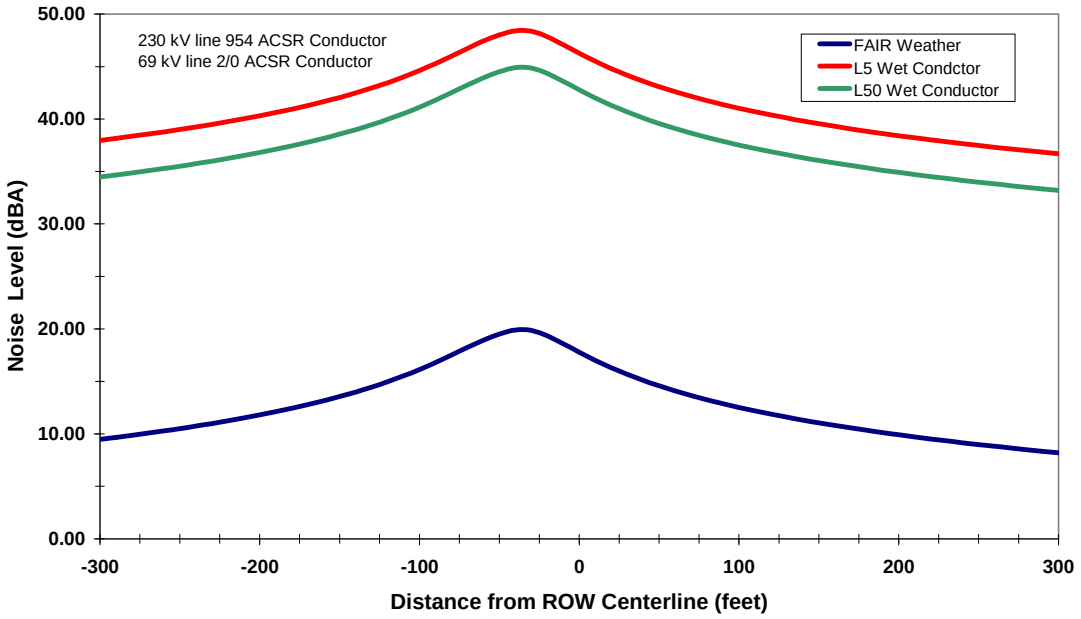

Bemidji-Grand Rapids 230 kV Line
Audible Noise Level
Typical 230/69 kV Single Pole Double Circuit

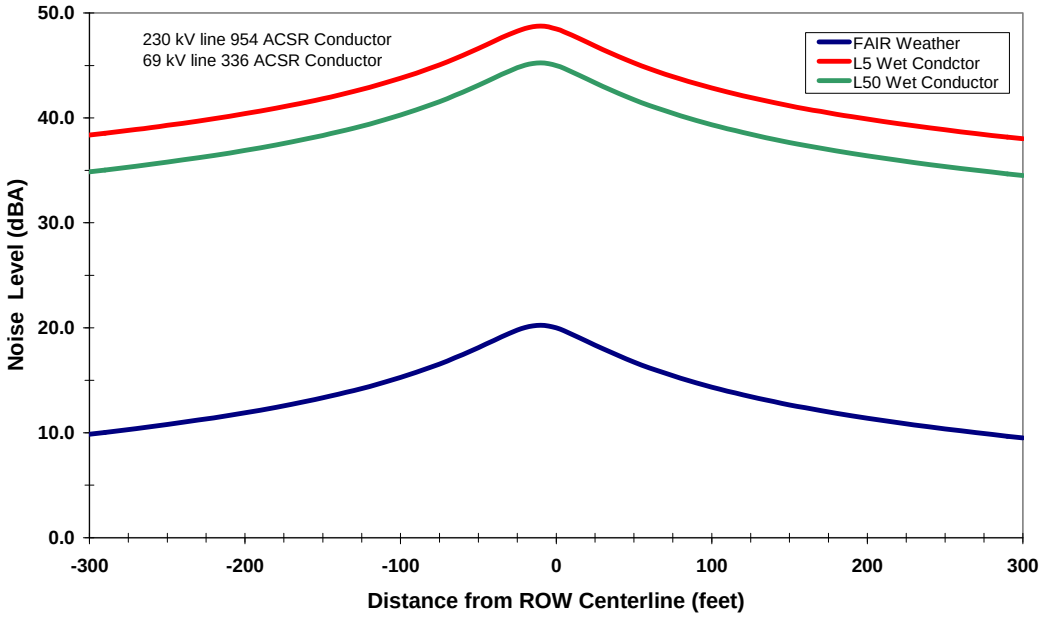

Appendix G
Zoning Maps

Orderly Annexation

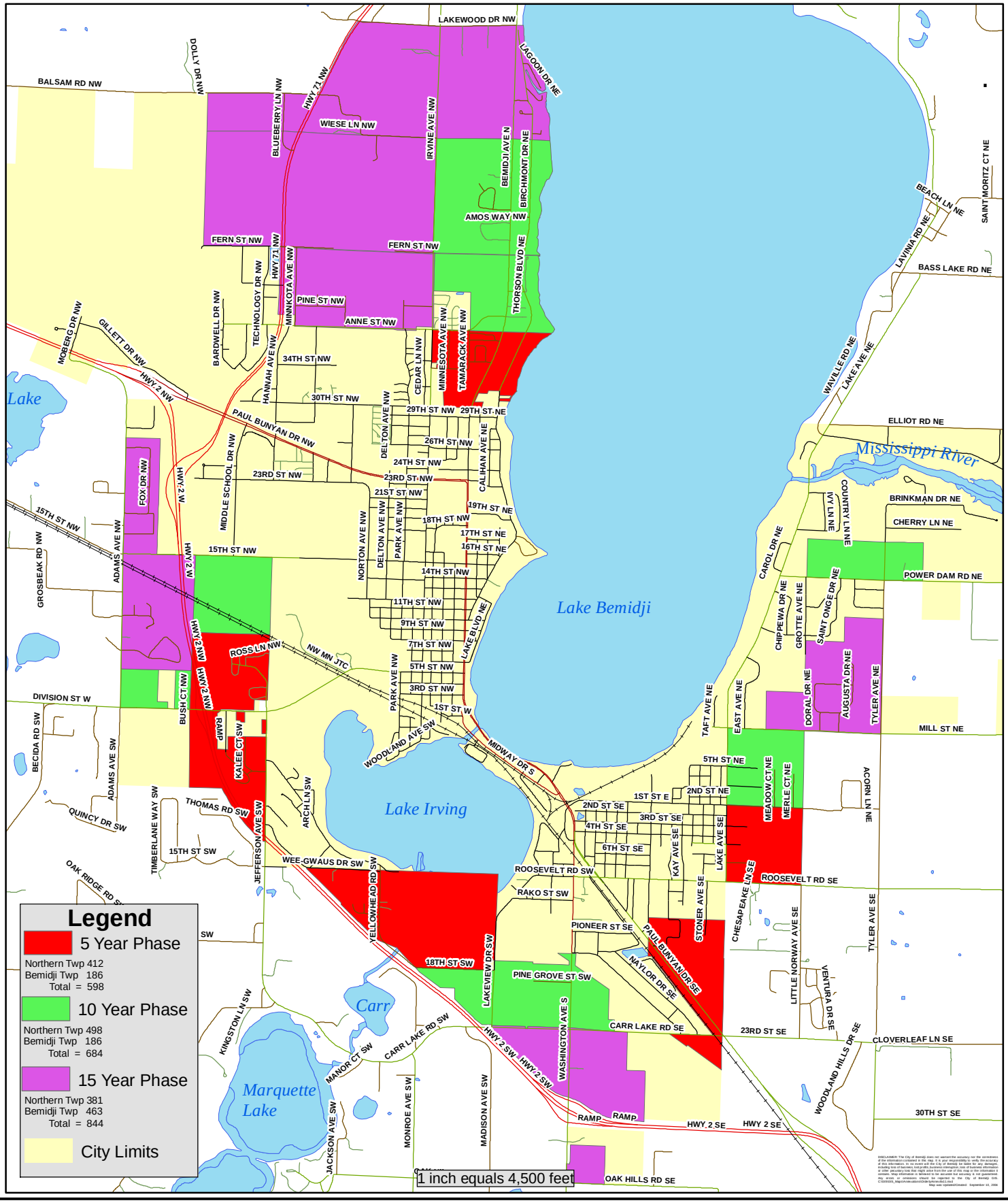

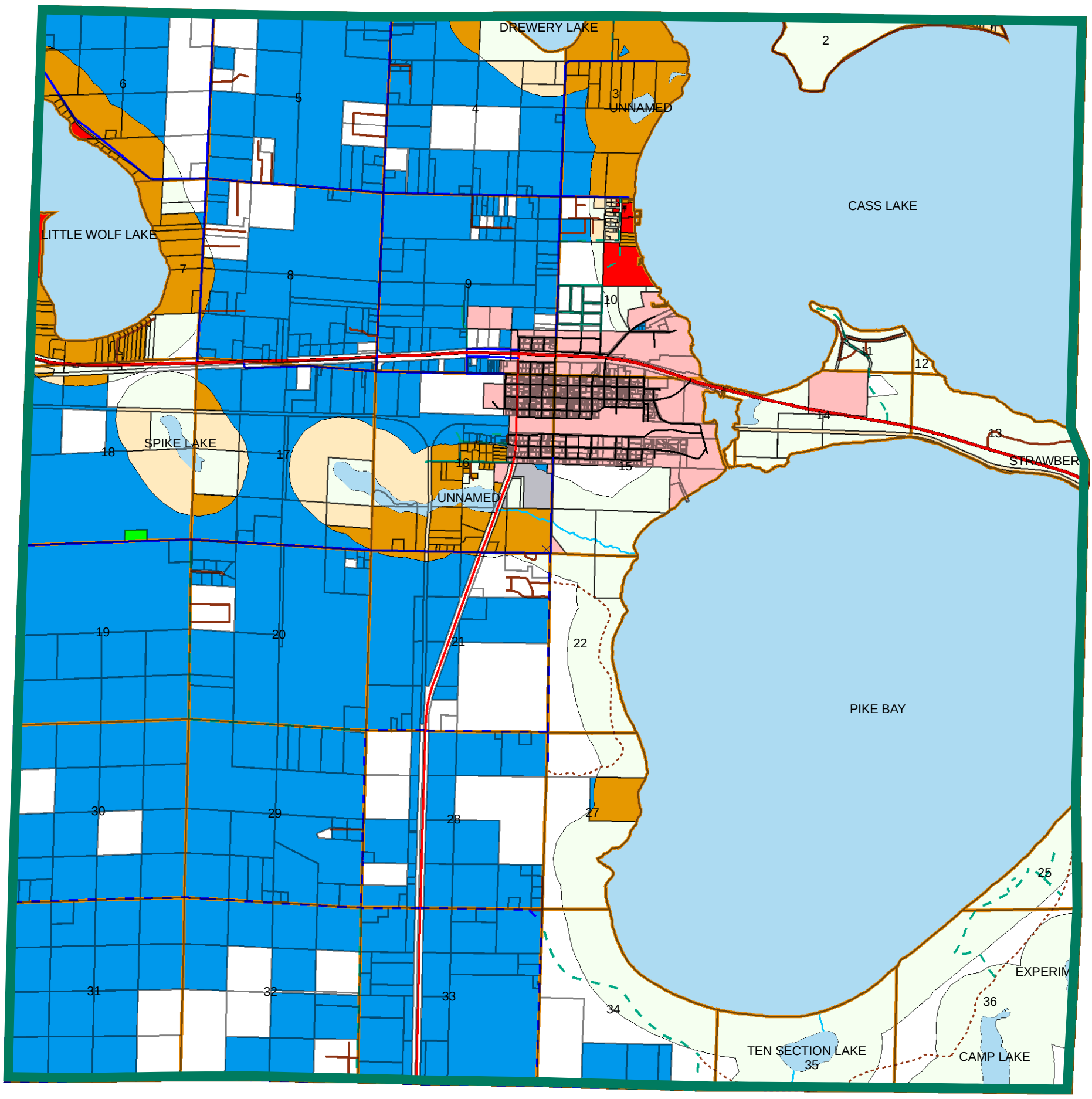

PRELIMINARY ZONING MAP
PIKE BAY TOWNSHIP
T145N - R31W

Legend

Shoreland Zoning

- Resource Protection
- Shoreland Residential
- Urban Growth
- Water Oriented Com
- Com
- Public Land

Zoning

- Agricultural/Forestry
- Commercial
- Urban Growth
- Rural Residential 1 (RR-1)
- Rural Residential 2.5 (RR-2.5)
- Rural Residential 5 (RR-5)
- Rural Residential 10 (RR-10)
- Lakes
- Protected River

0 0.45 0.9 1.8 Miles

Scale

7/19/2006

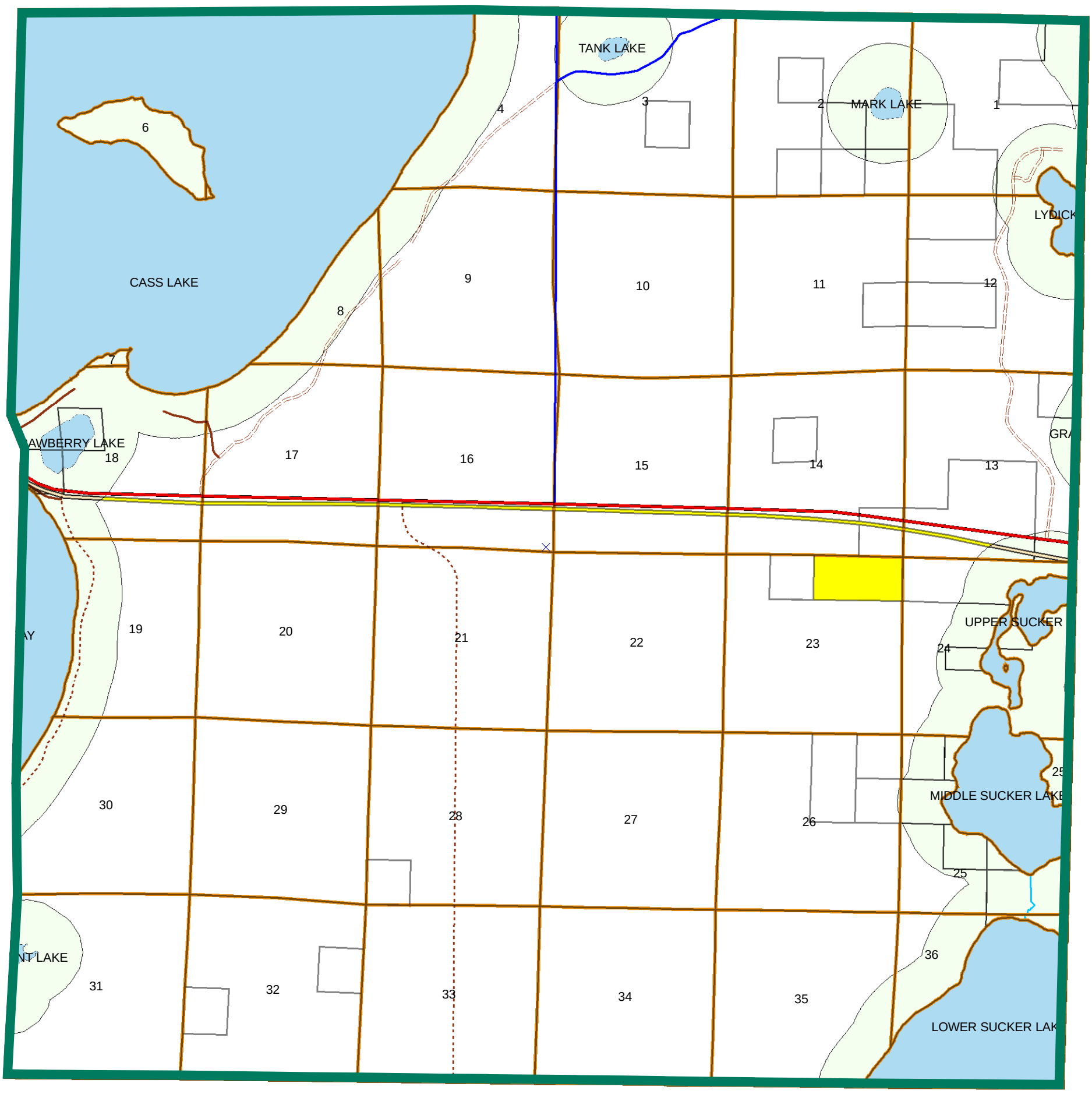

PRELIMINARY ZONING MAP
UNORG 5
T145N - R30W

Legend

Shoreland Zoning

- Resource Protection
- Shoreland Residential
- Urban Growth
- Water Oriented Com
- Com
- Public Land

Zoning

- Agricultural/Forestry
- Commercial
- Urban Growth
- Rural Residential 1 (RR-1)
- Rural Residential 2.5 (RR-2.5)
- Rural Residential 5 (RR-5)
- Rural Residential 10 (RR-10)
- Lakes
- Protected River

0 0.45 0.9 1.8 Miles

Scale

7/19/2006

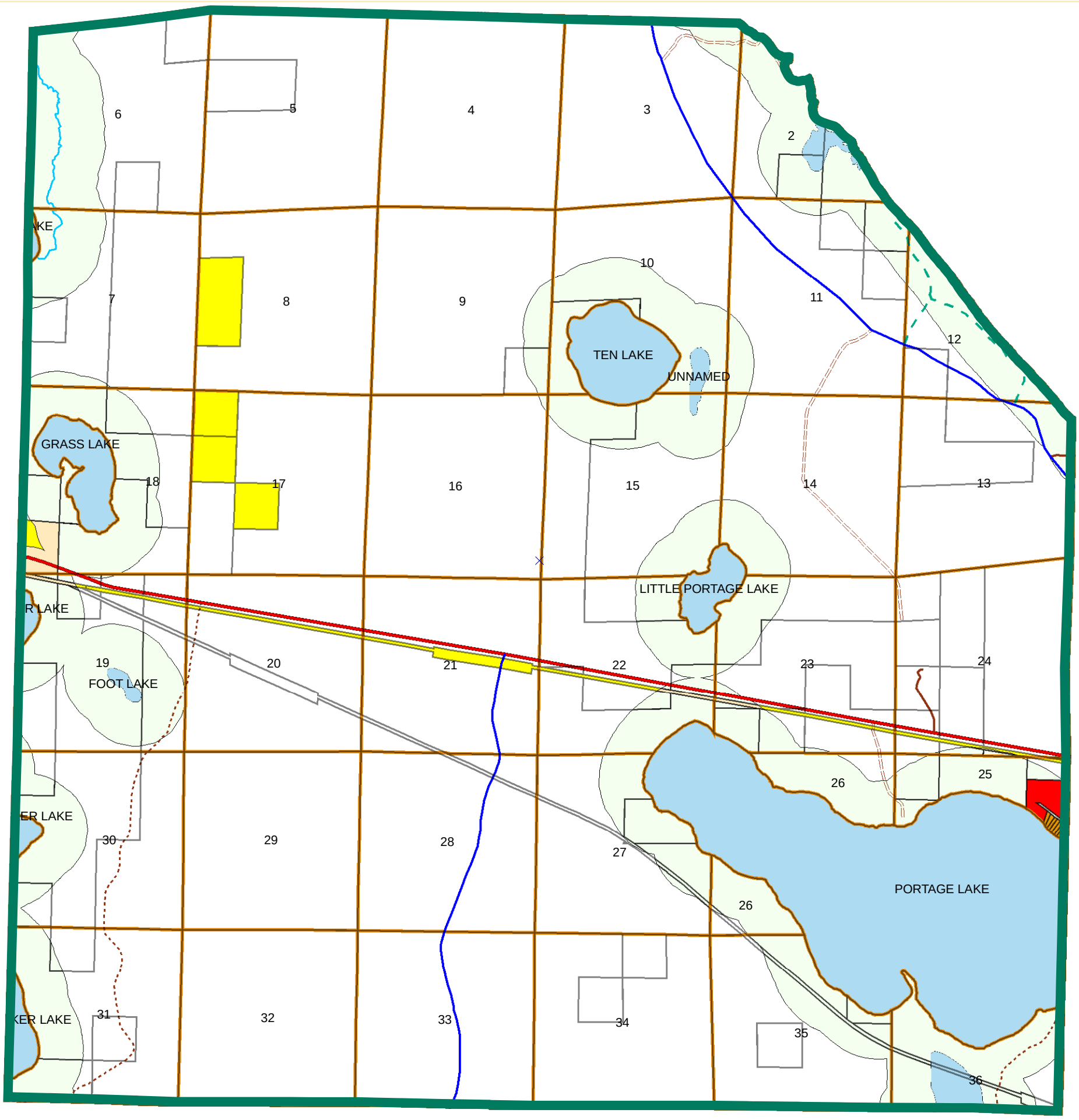

PRELIMINARY ZONING MAP
UNORG 5
T145N - R29W

Legend

Shoreland Zoning

- Resource Protection
- Shoreland Residential
- Urban Growth
- Water Oriented Com
- Com
- Public Land

Zoning

- Agricultural/Forestry
- Commercial
- Urban Growth
- Rural Residential 1 (RR-1)
- Rural Residential 2.5 (RR-2.5)
- Rural Residential 5 (RR-5)
- Rural Residential 10 (RR-10)
- Lakes
- Protected River

0 0.45 0.9 1.8 Miles

Scale

7/19/2006

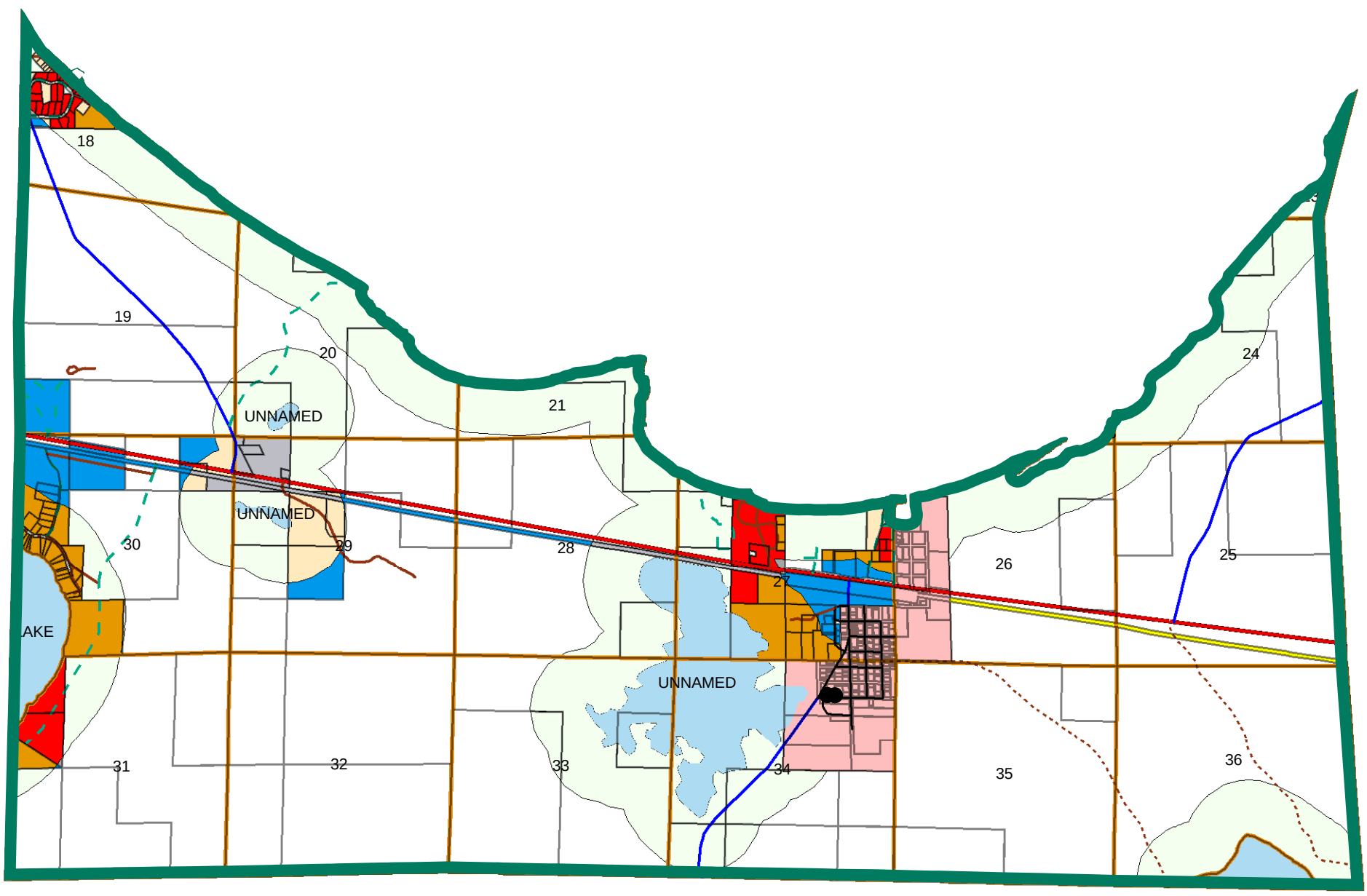

PRELIMINARY ZONING MAP
UNORG 5
T145N - R28W

Legend

Shoreland Zoning

- Resource Protection
- Shoreland Residential
- Urban Growth
- Water Oriented Com
- Com
- Public Land

Zoning

- Agricultural/Forestry
- Commercial
- Urban Growth
- Rural Residential 1 (RR-1)
- Rural Residential 2.5 (RR-2.5)
- Rural Residential 5 (RR-5)
- Rural Residential 10 (RR-10)
- Lakes
- Protected River

0 0.45 0.9 1.8 Miles

Scale

7/19/2006

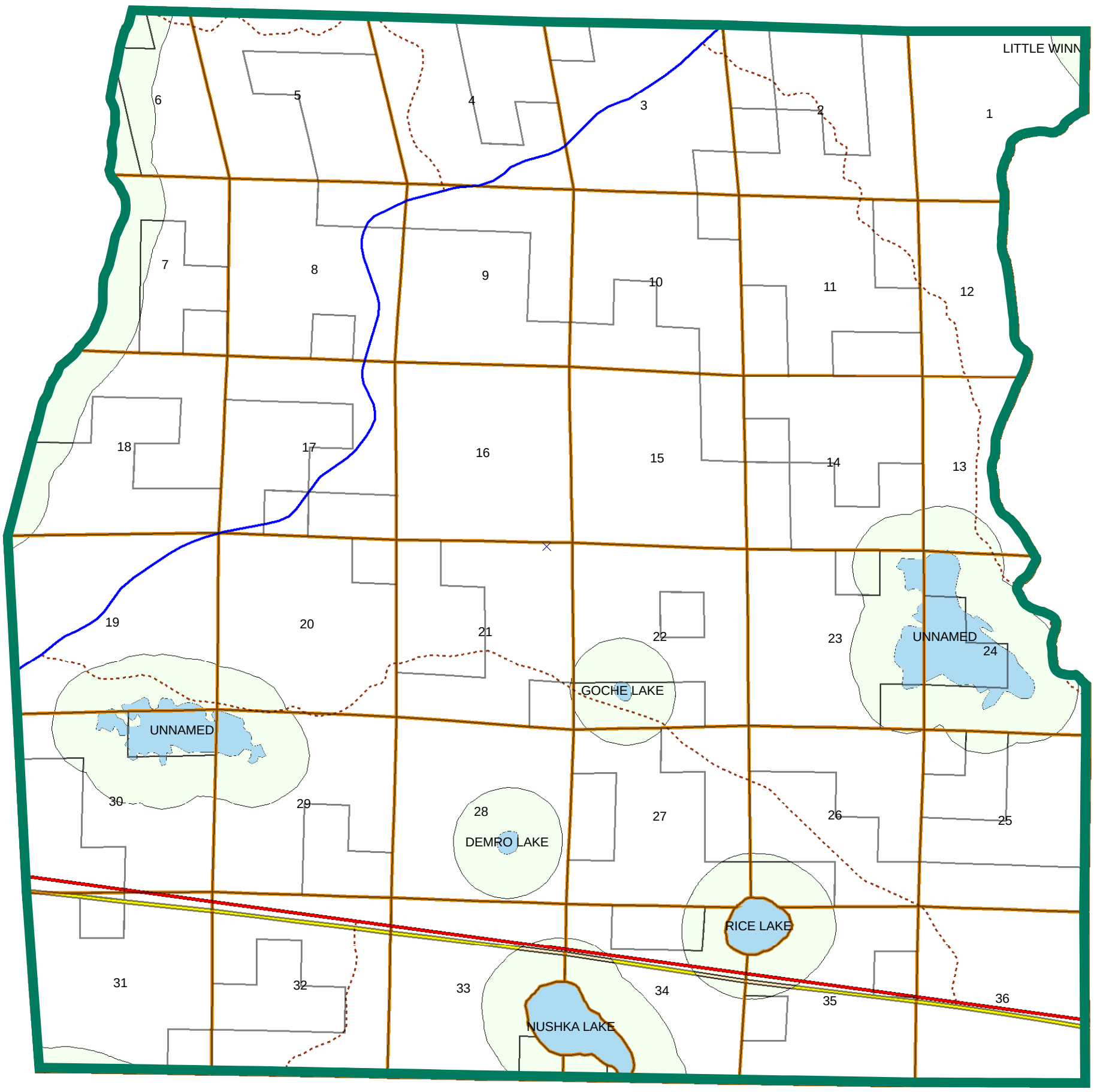

PRELIMINARY ZONING MAP
UNORG 5
T145N - R27W

Legend

Shoreland Zoning

- Resource Protection
- Shoreland Residential
- Urban Growth
- Water Oriented Com
- Com
- Public Land

Zoning

- Agricultural/Forestry
- Commercial
- Urban Growth
- Rural Residential 1 (RR-1)
- Rural Residential 2.5 (RR-2.5)
- Rural Residential 5 (RR-5)
- Rural Residential 10 (RR-10)
- Lakes
- Protected River

0 0.45 0.9 1.8 Miles

Scale

7/19/2006

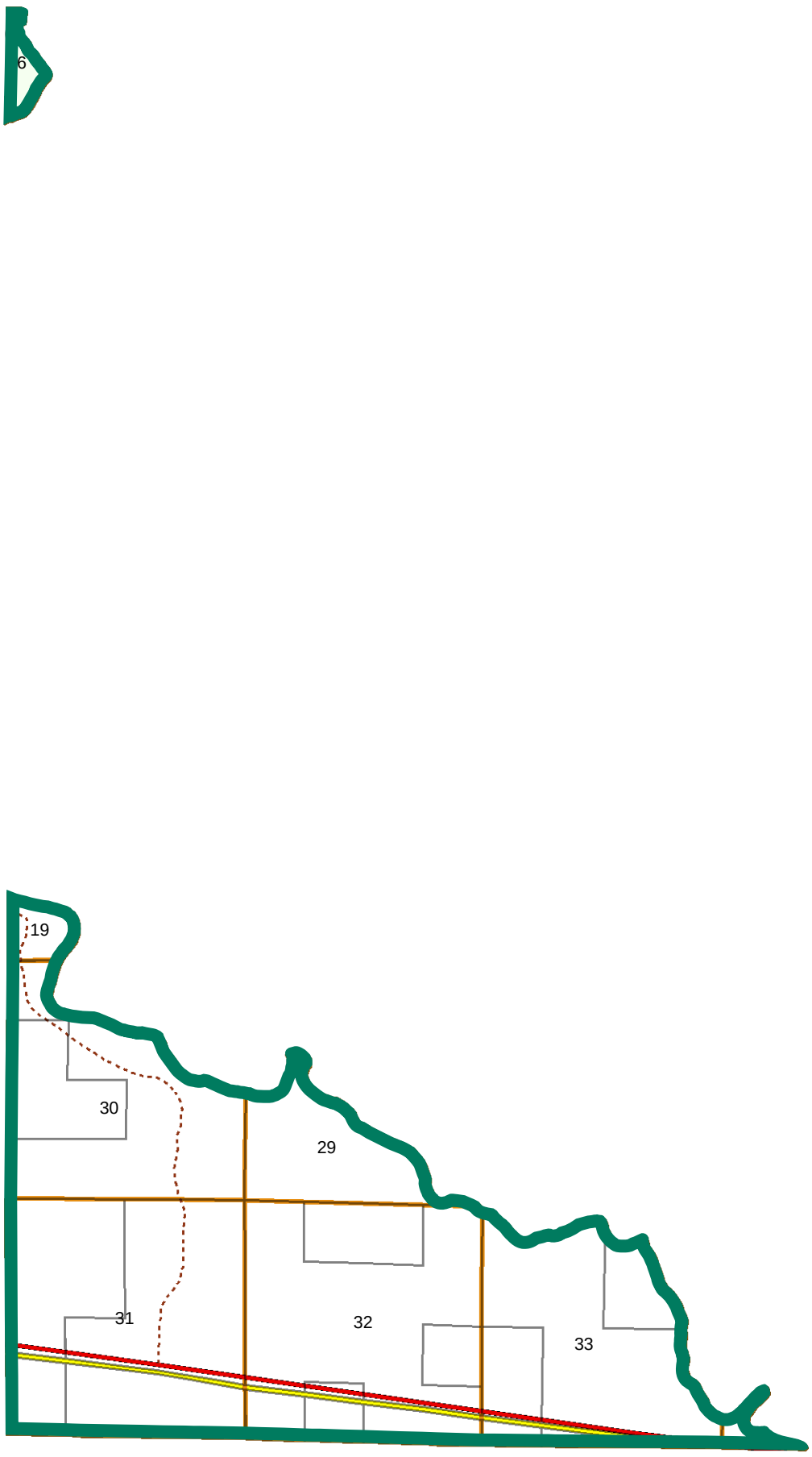

PRELIMINARY ZONING MAP
UNORG 5
T145N - R26W

Legend

Shoreland Zoning

- Resource Protection
- Shoreland Residential
- Urban Growth
- Water Oriented Com
- Com
- Public Land

Zoning

- Agricultural/Forestry
- Commercial
- Urban Growth
- Rural Residential 1 (RR-1)
- Rural Residential 2.5 (RR-2.5)
- Rural Residential 5 (RR-5)
- Rural Residential 10 (RR-10)
- Lakes
- Protected River

0 0.45 0.9 1.8 Miles

Scale

7/19/2006

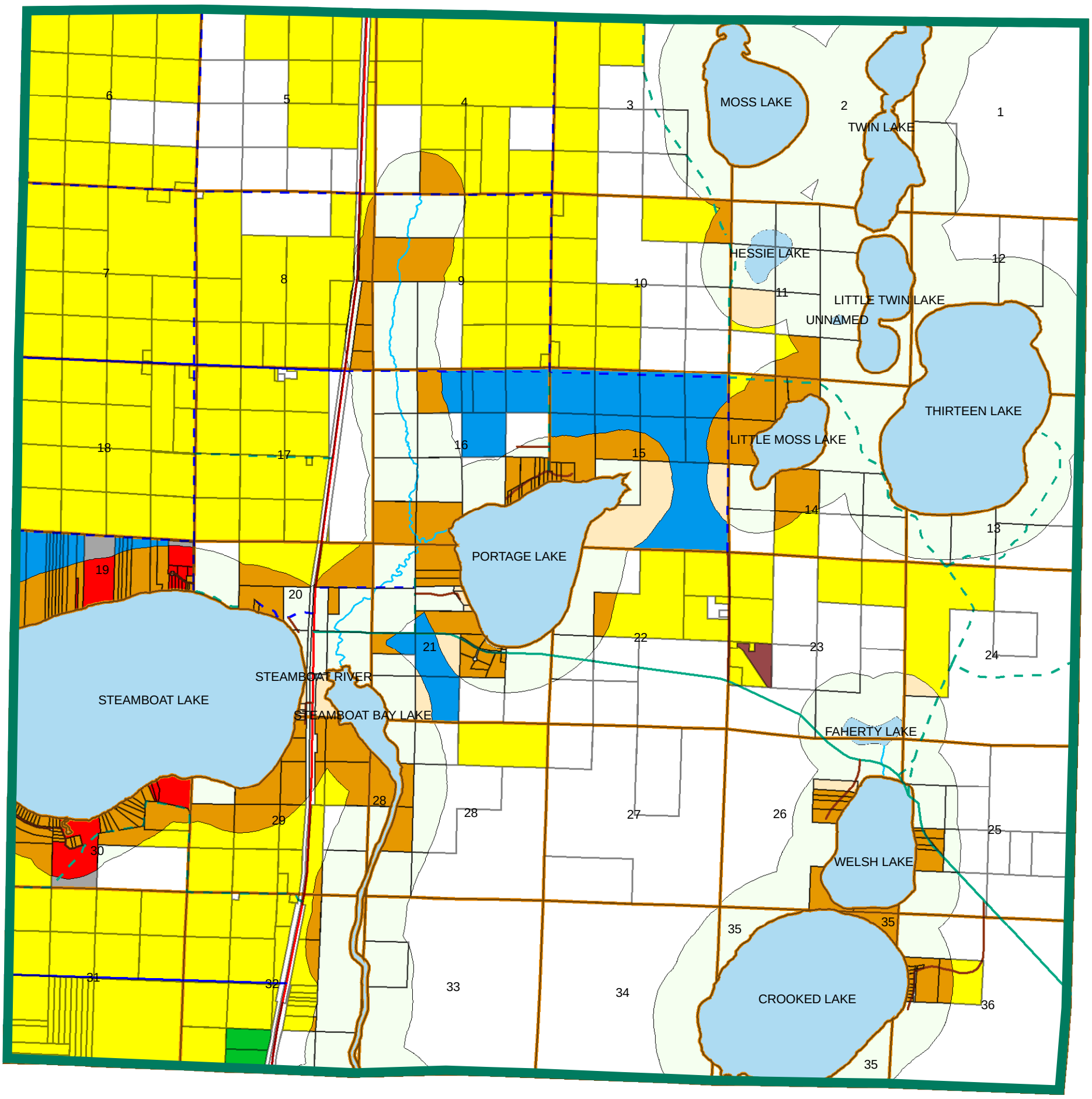

PRELIMINARY ZONING MAP
WILKINSON TWP
T144N - R31W

Legend

Shoreland Zoning

- Resource Protection
- Shoreland Residential
- Urban Growth
- Water Oriented Com
- Commercial
- Public Land

Zoning

- Agricultural/Forestry
- Commercial
- Urban Growth
- Rural Residential 1 (RR-1)
- Rural Residential 2.5 (RR-2.5)
- Rural Residential 5 (RR-5)
- Rural Residential 10 (RR-10)
- Lakes
- Protected River

0 0.5 1 2 Miles

Scale

7/19/2006

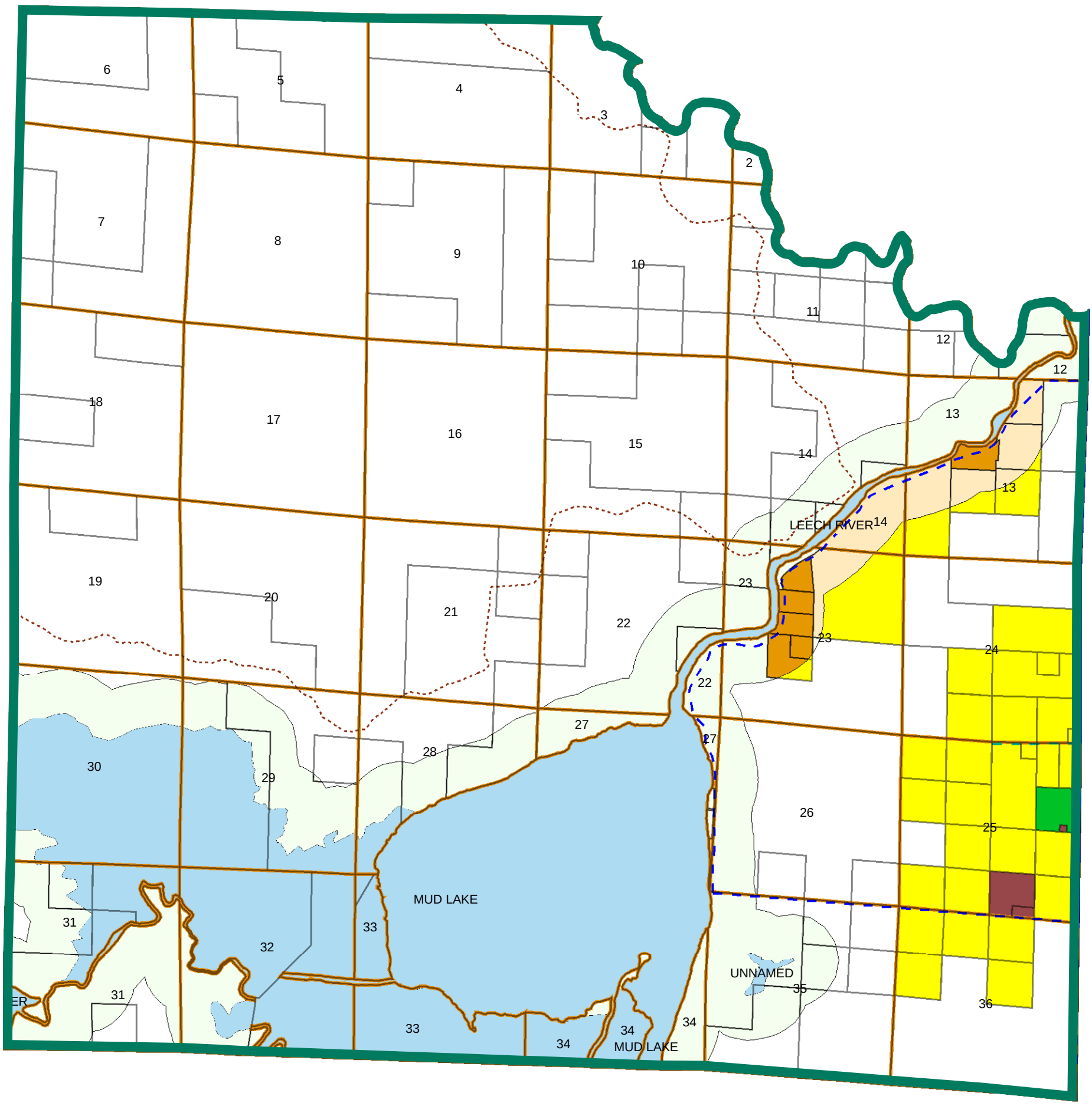

PRELIMINARY ZONING MAP
UNORG 5
T144N - R26W

Legend

Shoreland Zoning

- Resource Protection
- Shoreland Residential
- Urban Growth
- Water Oriented Com
- Commercial
- Public Land

Zoning

- Agricultural/Forestry
- Commercial
- Urban Growth
- Rural Residential 1 (RR-1)
- Rural Residential 2.5 (RR-2.5)
- Rural Residential 5 (RR-5)
- Rural Residential 10 (RR-10)
- Lakes
- Protected River

0 0.45 0.9 1.8 Miles

Scale

7/19/2006

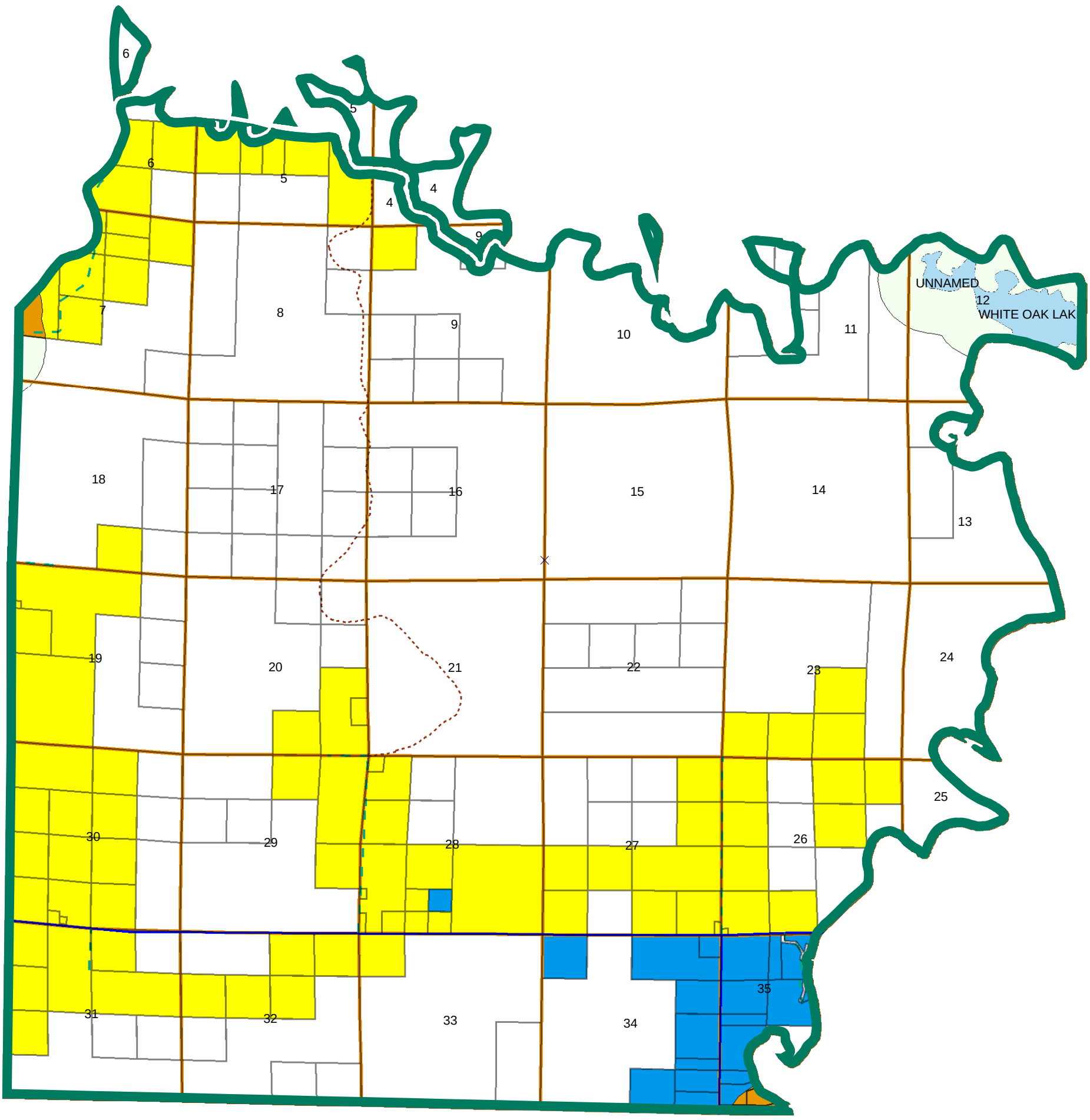

PRELIMINARY ZONING MAP
UNORG 5
T144N - R25W

Legend

Shoreland Zoning

- Resource Protection
- Shoreland Residential
- Urban Growth
- Water Oriented Com
- Com
- Public Land

Zoning

- Agricultural/Forestry
- Commercial
- Urban Growth
- Rural Residential 1 (RR-1)
- Rural Residential 2.5 (RR-2.5)
- Rural Residential 5 (RR-5)
- Rural Residential 10 (RR-10)
- Lakes
- Protected River

0 0.45 0.9 1.8 Miles

Scale

7/19/2006

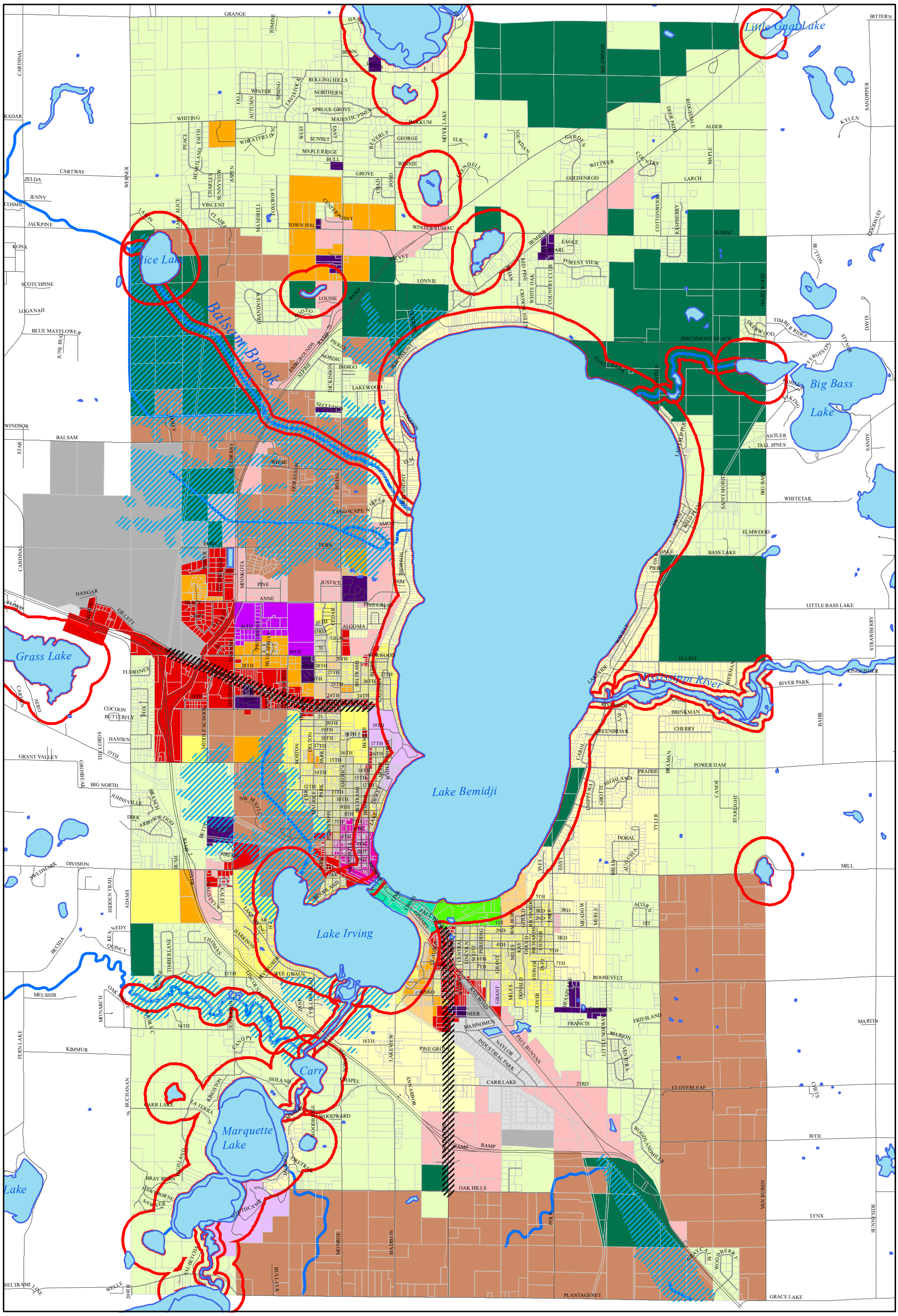

Zoning Districts

- C - Conservation
- R1 - Rural
- R2 - Suburban Residential (Unsewered)
- R3 - Suburban Residential (Sewered)
- R4 - Moderate Density Residential
- R5 - High Density Residential
- R6 - Multiple Family
- MH - Manufactured Home Park
- B1 - Low Density Commercial
- B2 - General Commercial
- LC - Lake Oriented Commercial
- LD - Lake Oriented Development
- UR - Urban Renaissance
- OM - Office/Medical
- U - University
- I1 - Light Industrial
- I2 - General Industrial
- TH 197 Overlay
- Sensitive Area Overlay
- Shoreland Buffer

N W E S

0 0.5 1 2 Miles

Updated 06/28/07